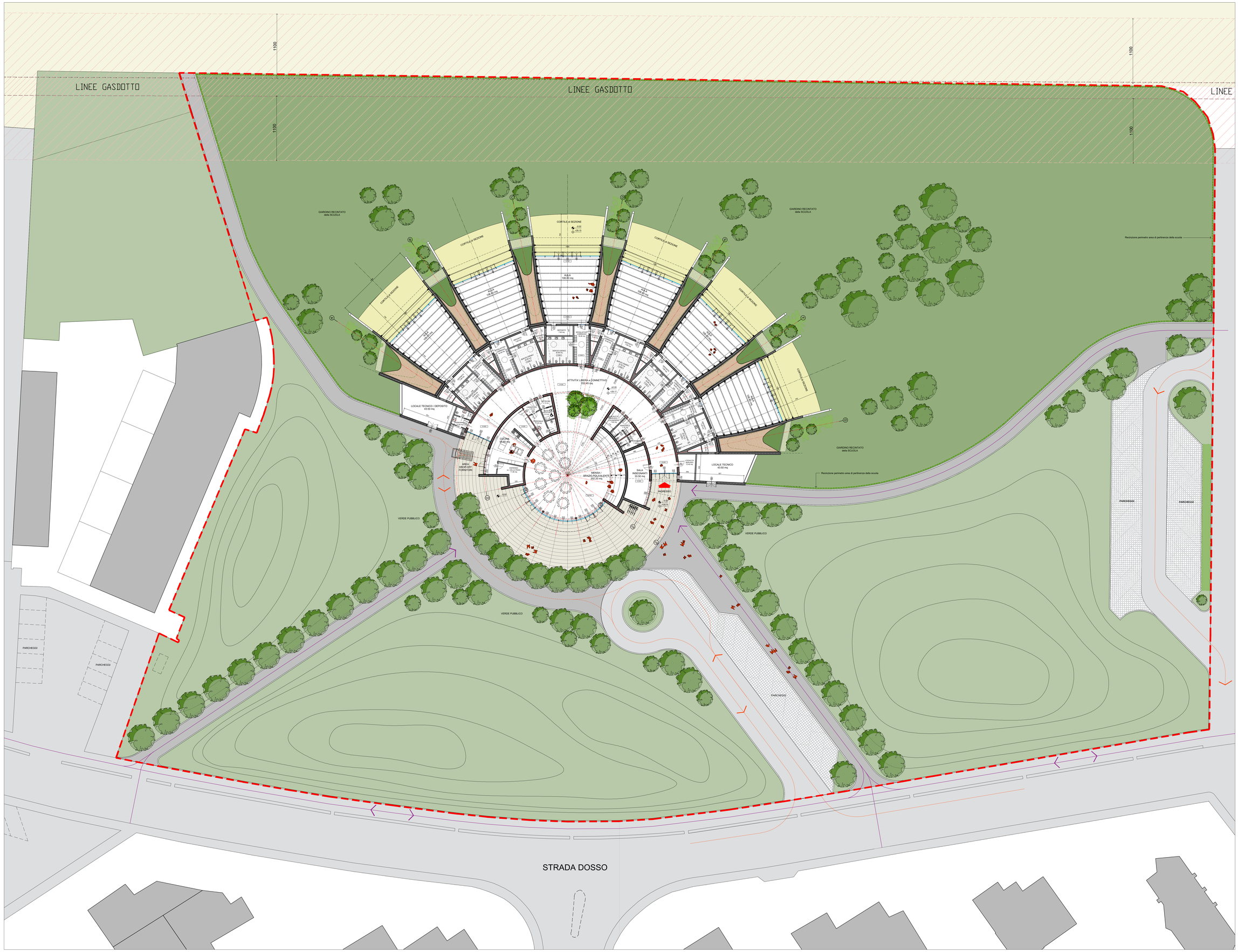


## LEGENDA

- LIMITE PROPRIETÀ
- FASCIA DI RISPETTO DI 11 M DA GASDOTTO
- VERDE SU TERRENO AREA PERTINENZIALE ALLA SCUOLA mq 7 339
- VERDE SU TERRENO AREA PUBBLICA mq 8 104
  I movimenti di terra dell'area di verde pubblico ad ovest dell'edificio saranno realizzati recuperando ed impiegando il materiale di scavo.
- PAVIMENTAZIONE DRENANTE PER VIABILITA' CICLO-PEDONALE TIPO DRAINBETON mq 1 032
- ASFALTO STRADALE (VIABILTA' PUBBLICA) mq 816
- PRATO ARMATO (PARCHEGGI) mq 584
  Fondo drenante costituito da prato armato carrabile sostenuto da elementi autobloccanti
- PAVIMENTAZIONE LAPIDEA mq 363
  Pavimentazione esterna del piazzale di ingresso. Il tracciamento della pavimentazione dovrà avvenire secondo la geometria radiale, a disegno come da planimetria
- PAVIMENTO ANTITRAUMA DRENANTE (CORTILI DI SEZIONE). mq 489
- RECINZIONE SU AREA PERTINENZIALE SCUOLA m 370
- PERCORSO PEDONALE E CICLABILE
- PERCORSO CARRABILE
- PERCORSO CARRABILE DI SERVIZIO

NOTA:
Il presente progetto inquadra l'intervento della nuova scuola all'interno di una visione generale delle sistemazioni esterne sull'intero lotto. Tuttavia, in questa fase sono previsti e computati solo un primo stralcio di interventi funzionali alla messa in opera della nuova scuola, quali: le pavimentazioni antistanti ciascuna aula, la pavimentazione antistante gli ingressi e la mensa, la recinzione degli spazi esterni della scuola, l'asse carrabile di accesso da Strada Dosso, i movimenti di terra dell'area di verde pubblico ad ovest dell'edificio, realizzati impiegando il materiale di scavo.

ORDINE DEGLI ARCHITETTI PIANIFICATORI PAESAGGISTI E CONSERVATORI DELLA PROVINCIA DI GENOVA
Dott.Arch. DANILO VESPIER N° 4397

**COMUNE DI PORTO MANTOVANO**
Strada Cisa 112, 46047 Porto Mantovano
Responsabile Unico del Procedimento:
Arch. Rosanna Moffa

Finanziato dall'Unione europea
NextGenerationEU

Opera:
**"NUOVA SCUOLA DELL'INFANZIA STRADA DOSSO"**
CUP: C35E22000010006 - CIG: 9675064363
Intervento finanziato con fondi Next Generation EU PNRR - M4C1-I1.1

PROGETTISTI INCARICATI IN R.T.P.

PROGETTO ARCHITETTONICO E COORDINAMENTO — MANDATARIA
VESPIER ARCHITECTS
Vespier Architects - Arch. Danilo Vespier
Via Lomellini 8/6, 16124 Genova, www.vespierarchitects.com

PROGETTO STRUTTURALE — MANDANTE
Studio Ing. Sandro Montaldo
Via Trento 43, 16145 Genova

PROGETTO IMPIANTISITCO — MANDANTE
CVD Progetti S.r.l.
Via Eros da Ros 8, 16167 Genova

PROGETTO ANTINCENDIO — MANDANTE
Arch. Claudio Manfreddo
Via Trento 43, 16145 Genova

CONSULENTI

ELABORATI ECONOMICI
Ing. Giovanni Battista Lunardi

ACUSTICA
Ing. Emanuele Della Torre

ARCHITETTURA
Arch. Vittorio Di Turi

GEOLOGIA E IDRAULICA
Geol. Rosario Spagnolo

PROGETTO DEFINITIVO

TITOLO
# PIANTA SISTEMAZIONI ESTERNE
Quota +0.00
Progetto architettonico

| DATA | SCALA |
|---|---|
| Maggio 2023 | 1:200 |

| CODICE ELABORATO | REVISIONE |
|---|---|
| DA-P-0001 | 01 |

NOME FILE
DA-P-1000_Rev01_Pianta Piano Terra.dwg