





Ufficio Provinciale di Mantova - Territorio
Servizi Catastali

Data: 21/11/2015 - Ora: 10.31.09 Fine
Visura n.: T34217 Pag: 1

Visura per immobile

Situazione degli atti informatizzati al 21/11/2015

Dati della richiesta	Comune di PORTO MANTOVANO (Codice: G917) Provincia di MANTOVA
Catasto Fabbricati	Foglio: 27 Particella: 32 Sub.: 1

Unità immobiliare

N.	DATI IDENTIFICATIVI				DATI DI CLASSAMENTO						DATI DERIVANTI DA	
	Sezione Urbana	Foglio	Particella	Sub	Zona Cens.	Micro Zona	Categoria	Classe	Consistenza	Superficie Catastale		Rendita
1		27	32	1			A/7	1	8 vani	Totale: 187 m ² Totale escluse aree scoperte** : 177 m ²	Euro 301,61	Variazione del 09/11/2015 - Inserimento in visura dei dati di superficie.
Indirizzo					STRADA SANTA MADDALENA n. 7 piano: T-1;							

INTESTATO

N.	DATI ANAGRAFICI	CODICE FISCALE	DIRITTI E ONERI REALI
1	COMUNE DI PORTO MANTOVANO con sede in PORTO MANTOVANO	80002770206*	(1) Proprieta' per 1000/1000

Unità immobiliari n. 1

Visura telematica esente per fini istituzionali

* Codice Fiscale Validato in Anagrafe Tributaria

** Si intendono escluse le "superfici di balconi, terrazzi e aree scoperte pertinenziali e accessorie, comunicanti o non comunicanti" (cfr. Provvedimento del Direttore dell'Agenzia delle Entrate 29 marzo 2013).



Planimetria di u.i.u. in Comune di PORTO MANTOVANO via S. Maddalena civ. 7

COMUNE DI PORTO MANTOVANO 26.27 - 1:2000

PIANO PRIMO

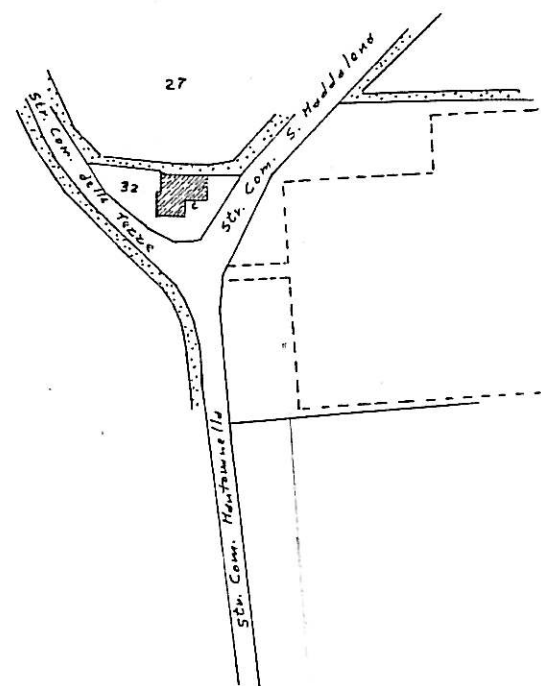
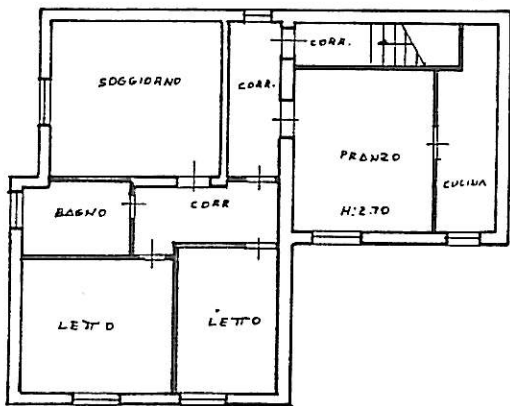

Reg. mapp. 27

PIANO TERRA

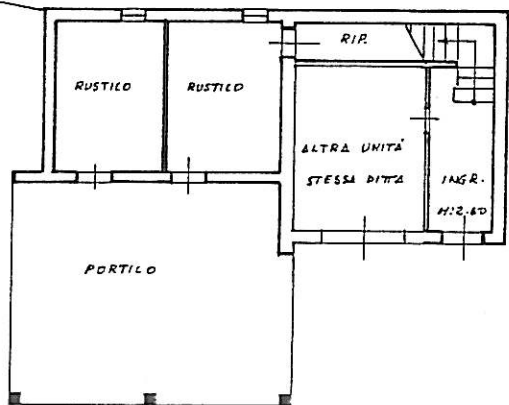

ORIENTAMENTO

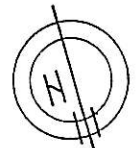

SCALA DI 1:200

Dichiarazione di N.C. ☐
Denuncia di variazione ☒

Identificativi catastali
F. 27
n. 32 sub. 1

Compilata dal
(Titolo, cognome e nome)
Ing. Gianantonio Ferreri
Iscritto all'albo de Ingegneri
della provincia di Mantova n. 119
data 14-4-94 Firma

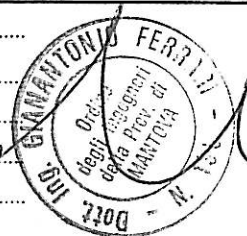

RISERVATO ALL'UFFICIO

1239/1



Planimetria di u.i.u. in Comune di PORTO MANTOVANO via S. Maddalena civ. 7

COMUNE DI PORTO MANTOVANO 76.27 - 1:2000

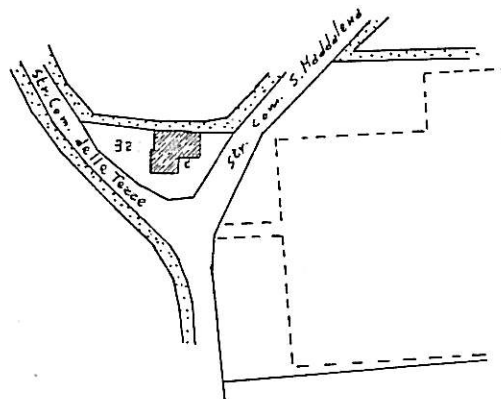

PIANO TERRA

Reg. Map. 27

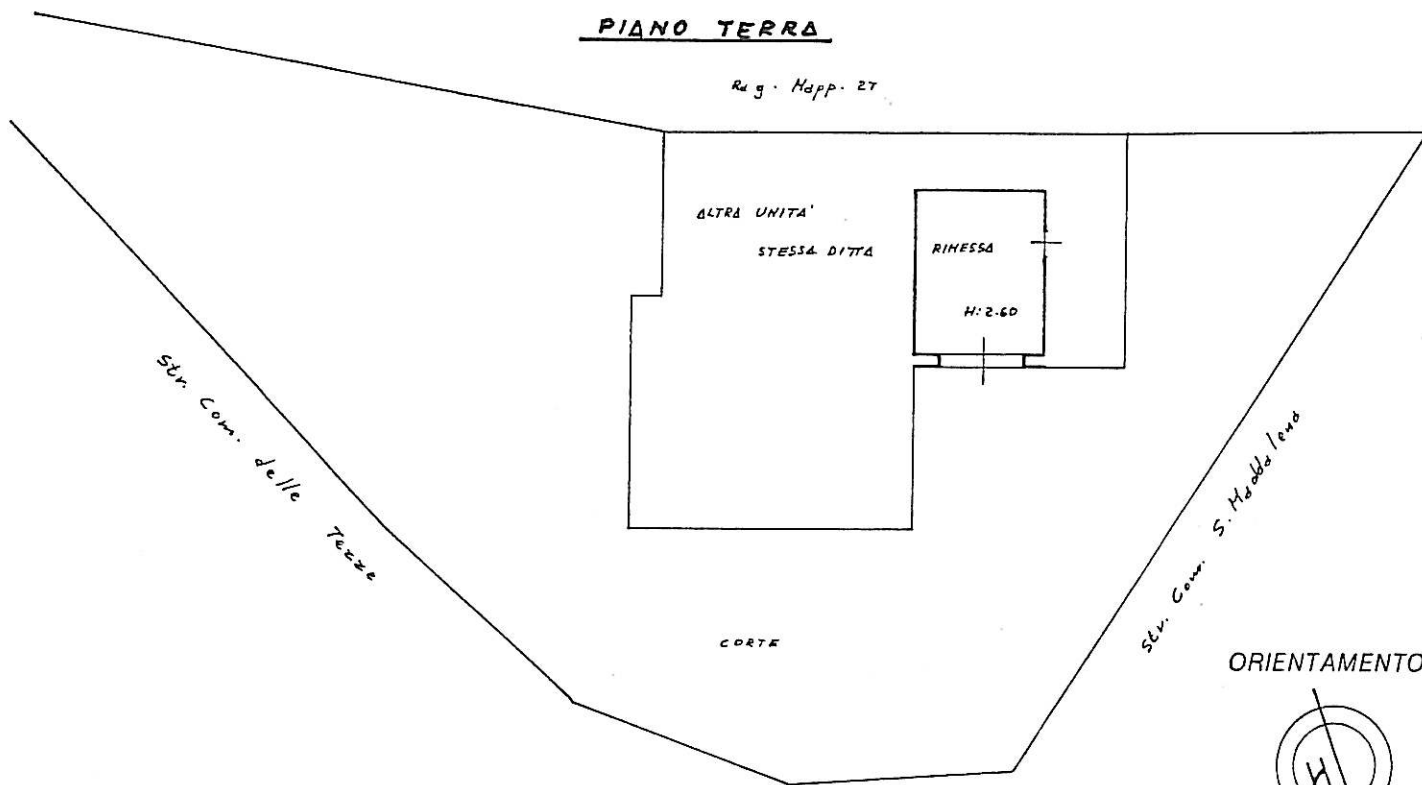

ORIENTAMENTO



SCALA DI 1:200

Dichiarazione di N.C. ☐
Denuncia di variazione ☒

Identificativi catastali
F. 27
n. 32 sub. 2

Compilata dal
(Titolo, cognome e nome)
Ing. Gianantonio Ferrari
Iscritto all'albo de Ing. e gn. ex. i.
della provincia di Mantova n. 439
data 14-4-81 Firma



RISERVATO ALL'UFFICIO

1239/2