



COMUNE DI PORTO MANTOVANO

PROVINCIA DI MANTOVA

**INTERVENTO DI SOSTITUZIONE DELLE COPERTURE
IN ETERNIT ECOLOGICO DEI COLOMBARI
NEL CIMITERO DI S. MADDALENA
DI PORTO MANTOVANO**



PROGETTO ESECUTIVO

(art. 33 D.P.R. 207/2010)

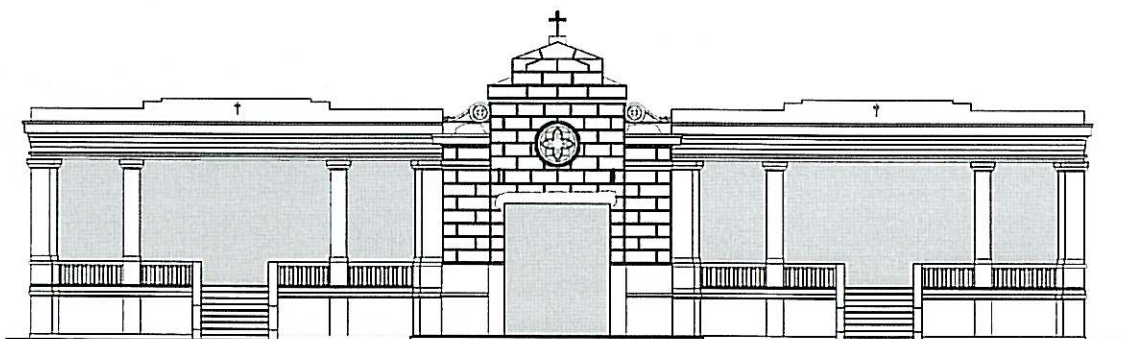
QUADRO INCIDENZA MANODOPERA



Responsabile Unico del Procedimento: architetto Rosanna Moffa		Progettisti: architetto Giuseppe Menesto architetto Rosanna Moffa
Elaborato: H	Data: 15/10/2015	



**SOSTITUZIONE DELLE COPERTURE DEI COLOMBARI
NEL CIMITERO DI S. MADDALENA IN PORTO MANTOVANO
Progetto definitivo-esecutivo**

Quadro di incidenza della manodopera

Descrizione dei Lavori e delle Somministrazioni	Categorie D.P.R. 207/2010		Importo €	Importo totale per categoria €	% su totale lavori	% incidenza manodopera
OPERE EDILI			€ 27.648,00			
QUOTA PARTE ONERI SICUREZZA			€ 8.975,00			
Opere edili				€ 36.623,00	100,00%	45,00%
TOTALE LAVORI A BASE GARA			€ 36.623,00	€ 36.623,00	100,00%	45,00%

Mantova li 15.10.2015