



COMUNE DI PORTO MANTOVANO

PROVINCIA DI MANTOVA

**INTERVENTO DI SOSTITUZIONE DELLE COPERTURE  
IN ETERNIT ECOLOGICO DEI COLOMBARI  
NEL CIMITERO DI S. MADDALENA  
DI PORTO MANTOVANO**

**PROGETTO ESECUTIVO**

(art. 33 D.P.R. 207/2010 )

**PIANTA DELLE COPERTURE  
STATO ATTUALE E DI PROGETTO 1:500**

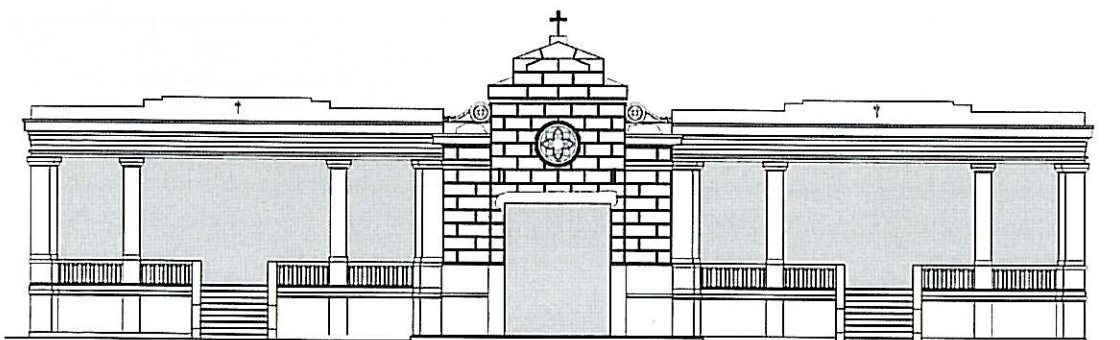

Responsabile Unico del Procedimento:

architetto Rosanna Moffa

Elaborato:

**2**

Data:

**15/10/2015**



Progettisti:

architetto Giuseppe Menesto

architetto Rosanna Moffa



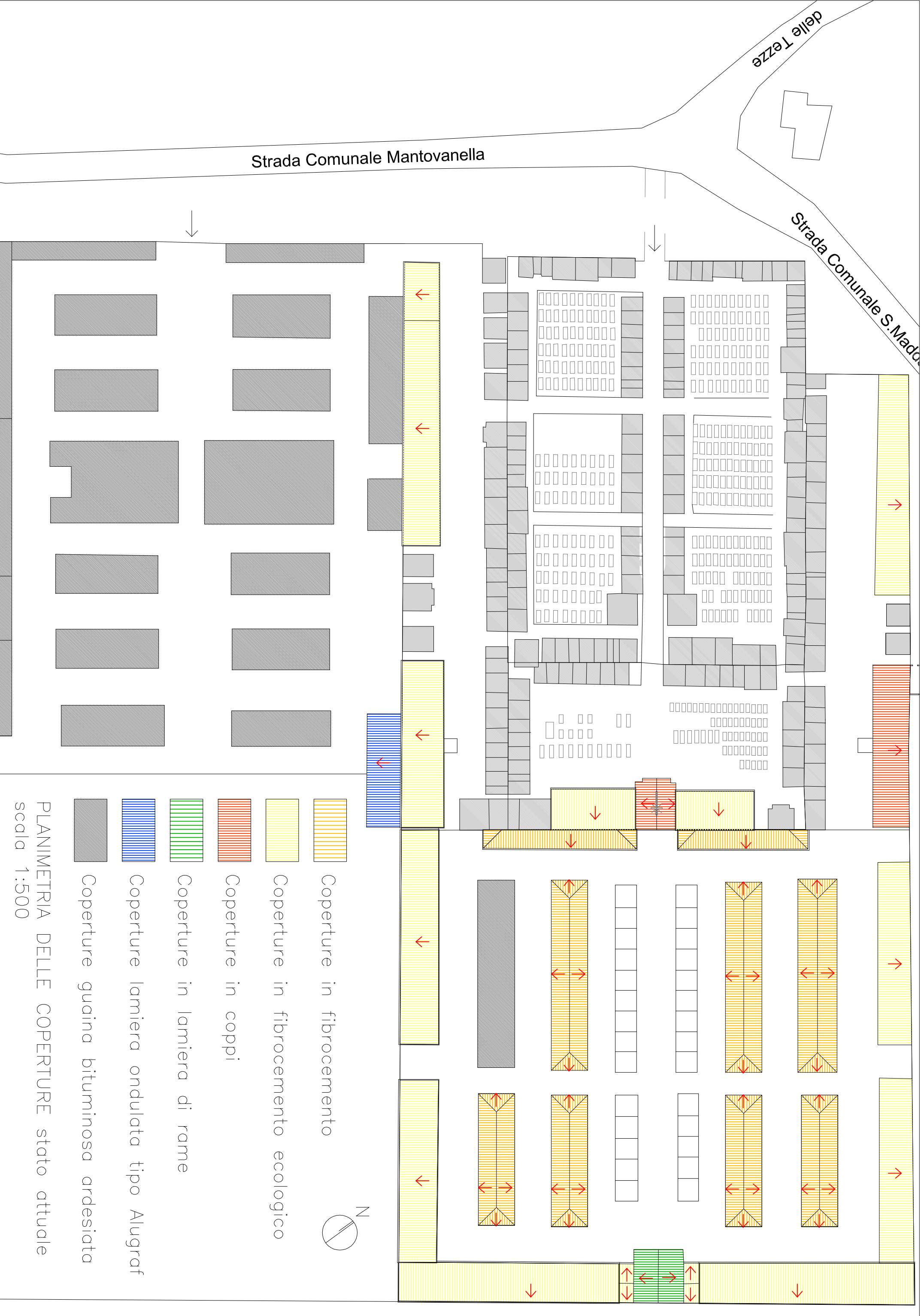



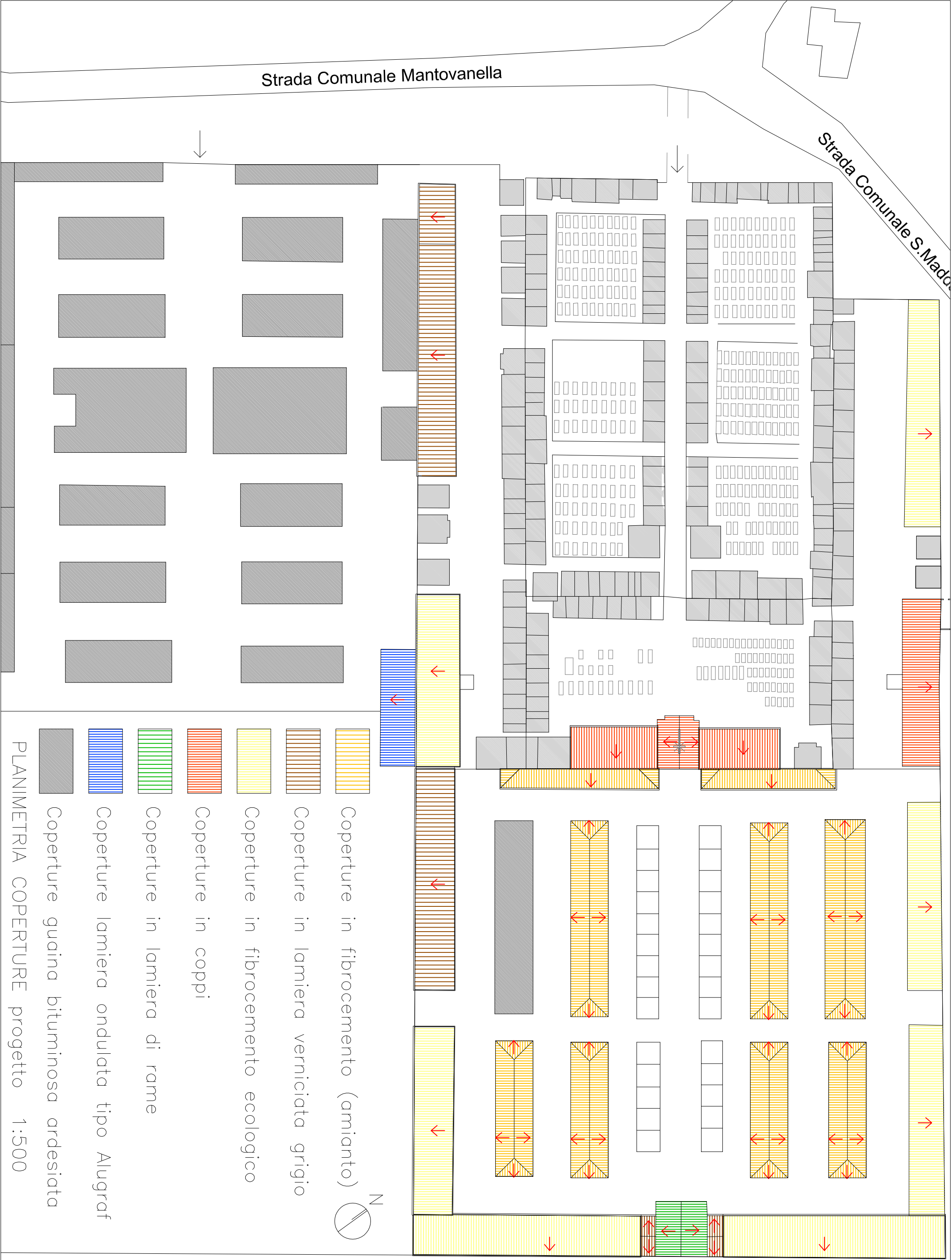

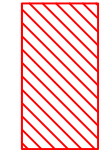
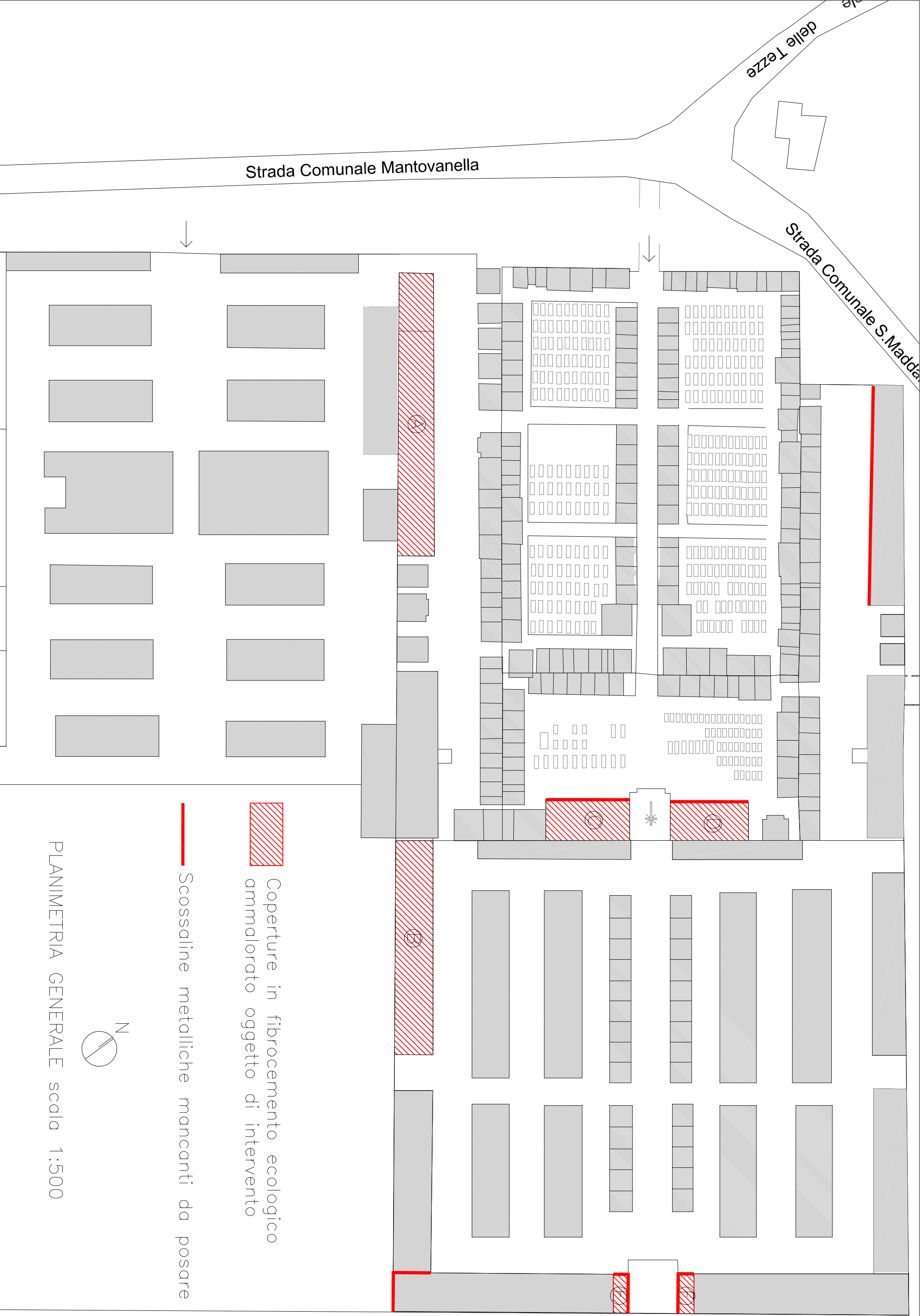

Coperture in fibrocemento ecologico  
ammalorato oggetto di intervento



Scossaline metalliche mancanti da posare

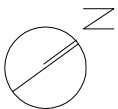

PLANIMETRIA GENERALE scala 1:500