



COMUNE DI PORTO MANTOVANO

PROVINCIA DI MANTOVA

**INTERVENTO DI SOSTITUZIONE DELLE COPERTURE  
IN ETERNIT ECOLOGICO DEI COLOMBARI  
NEL CIMITERO DI S. MADDALENA  
DI PORTO MANTOVANO**

**PROGETTO ESECUTIVO**

(art. 33 D.P.R. 207/2010 )

**PIANTE, SEZIONI E PROSPETTI DEI COLOMBARI  
STATO ATTUALE SCALA 1:100**

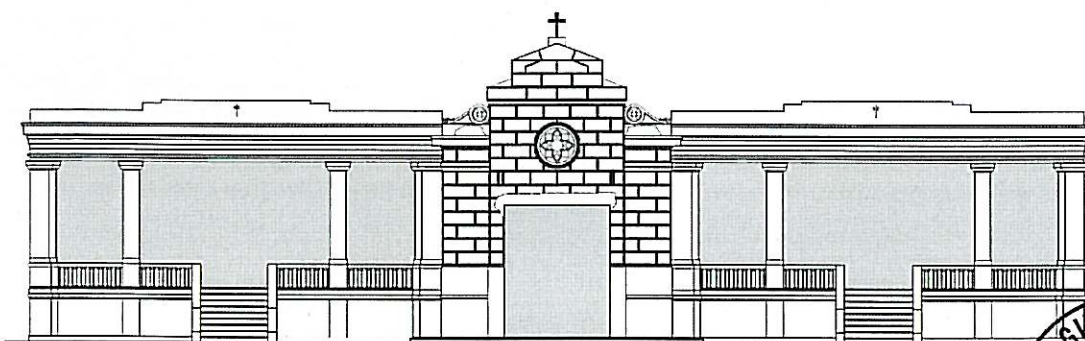

Responsabile Unico del Procedimento:

architetto Rosanna Moffa

Elaborato:

**3**

Data:

**15/10/2015**

Progettisti:

architetto Giuseppe Menestò

architetto Rosanna Moffa



# Pianta prospetto e sezione Colombaro A scala 1:100 ( parte 1) stato di fatto

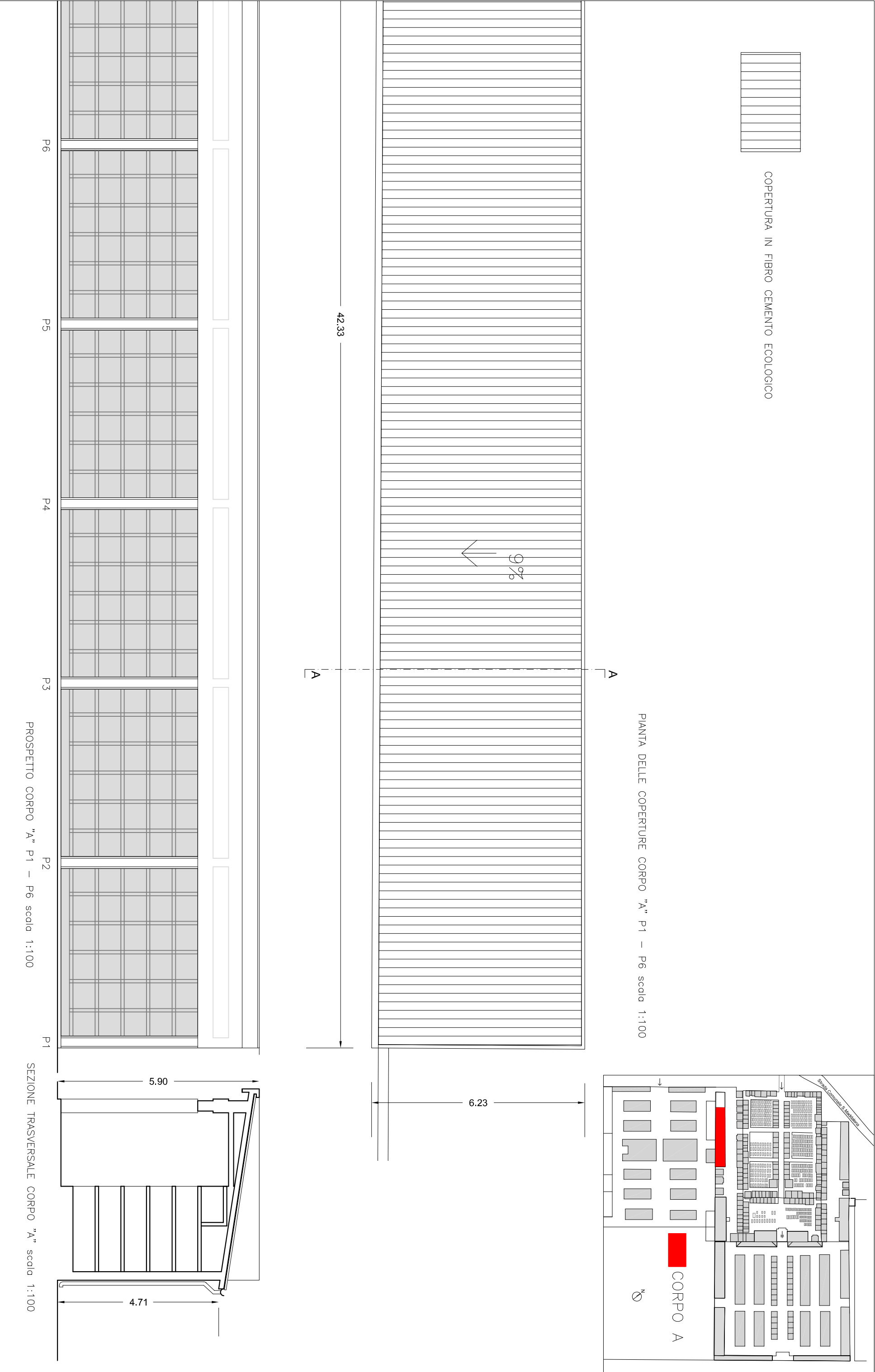

# Pianta prospetto e sezione scala 1:100 Colombaro A ( parte 2) stato di fatto

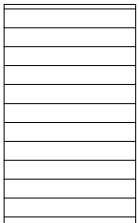
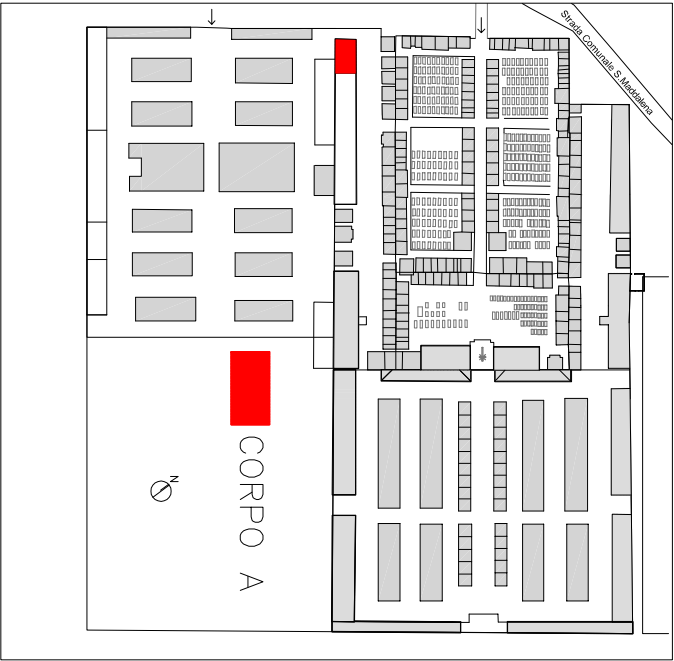

COPERTURA IN FIBRO CEMENTO ECOLOGICO

PIANTA DELLE COPERTURE CORPO "A" P6 – P9 scala 1:100

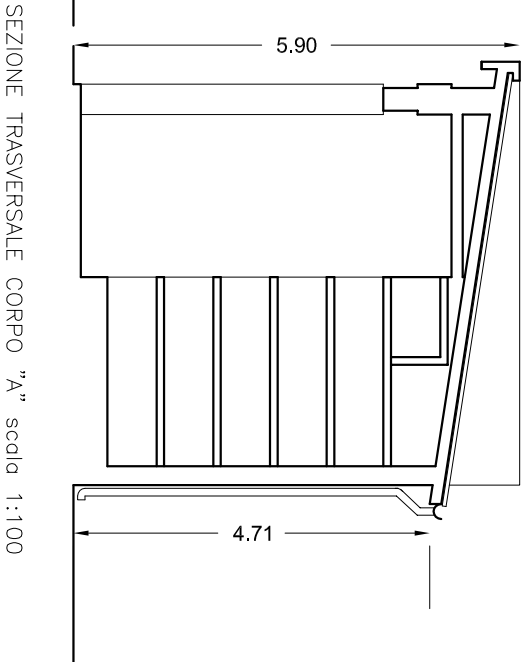
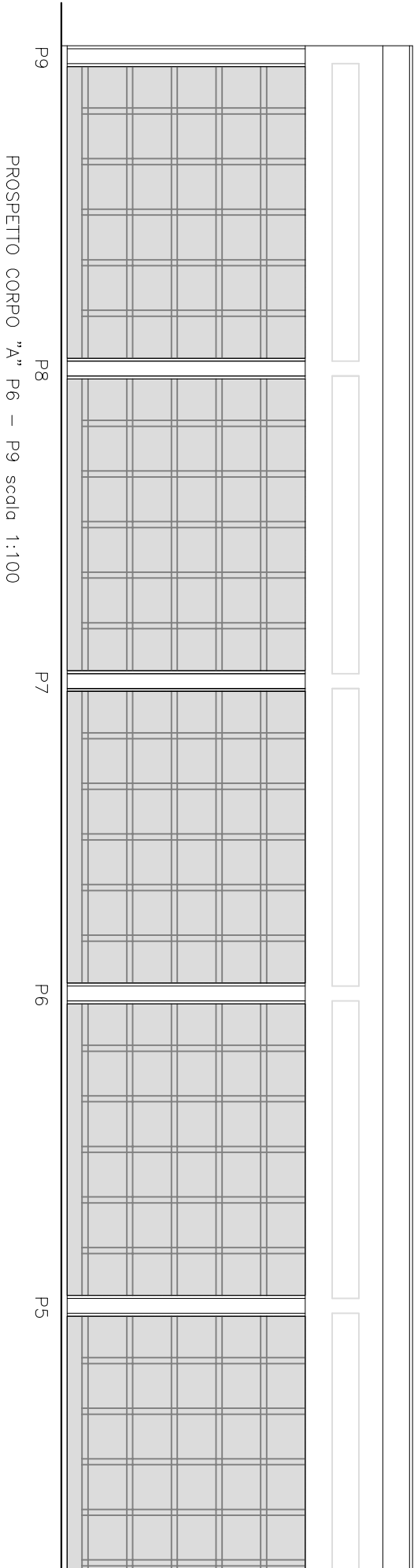
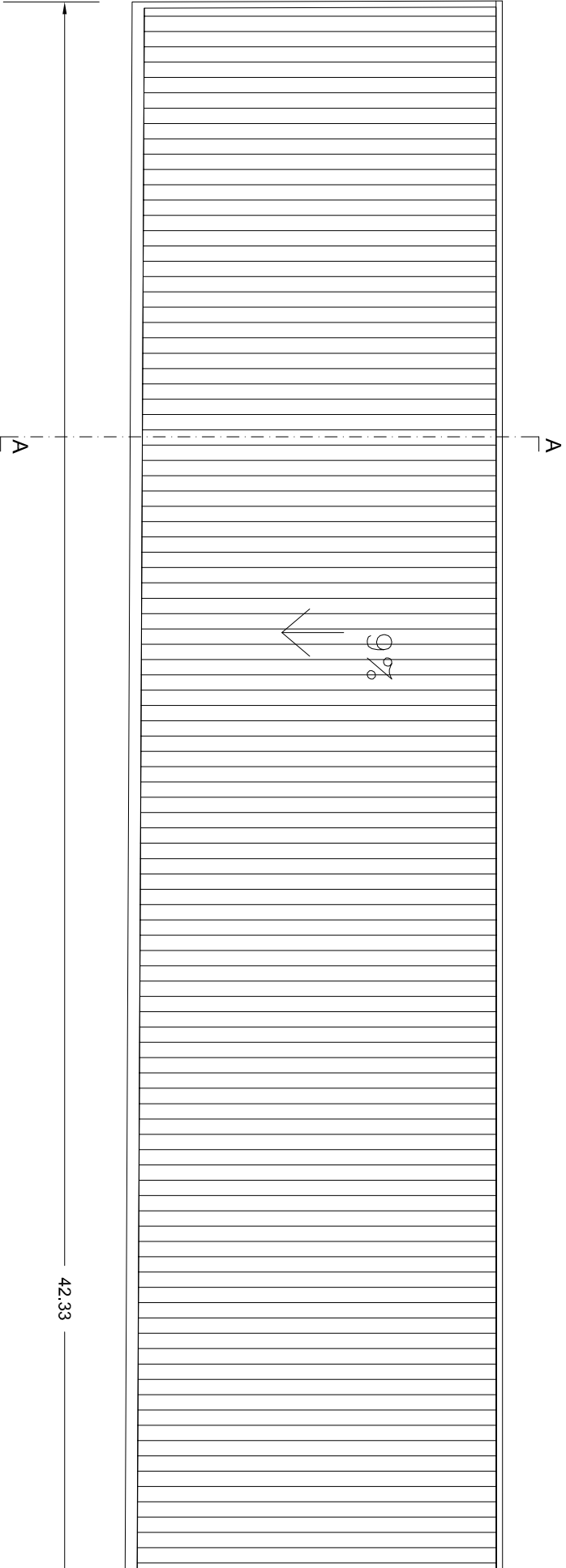

SEZIONE TRASVERSALE CORPO "A" scala 1:100

# Pianta prospetto e sezione Colombaro B scala 1:100 stato di fatto

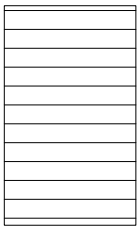
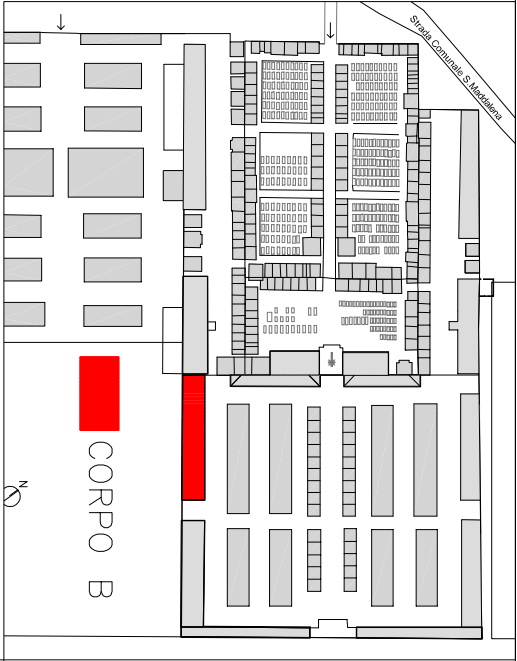

COPERTURA IN FIBRO CEMENTO ECOLOGICO

PIANTA DELLE COPERTURE CORPO "B" scala 1:100

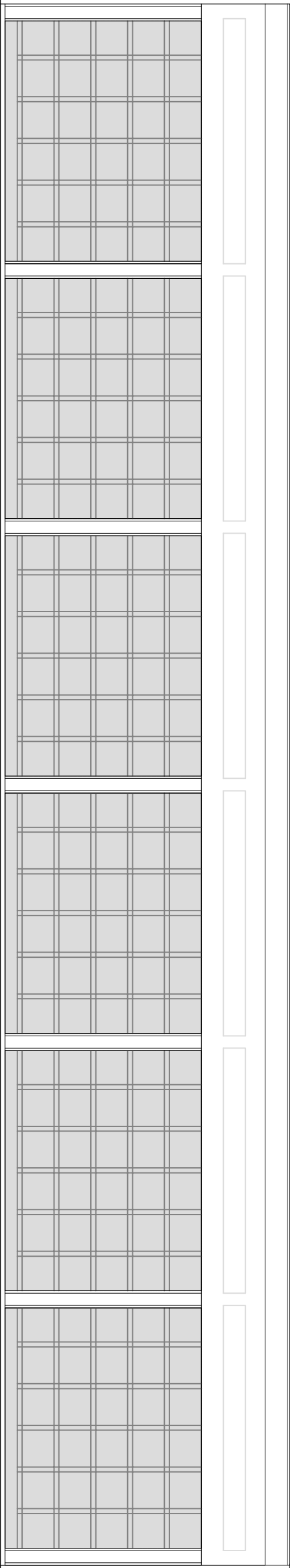
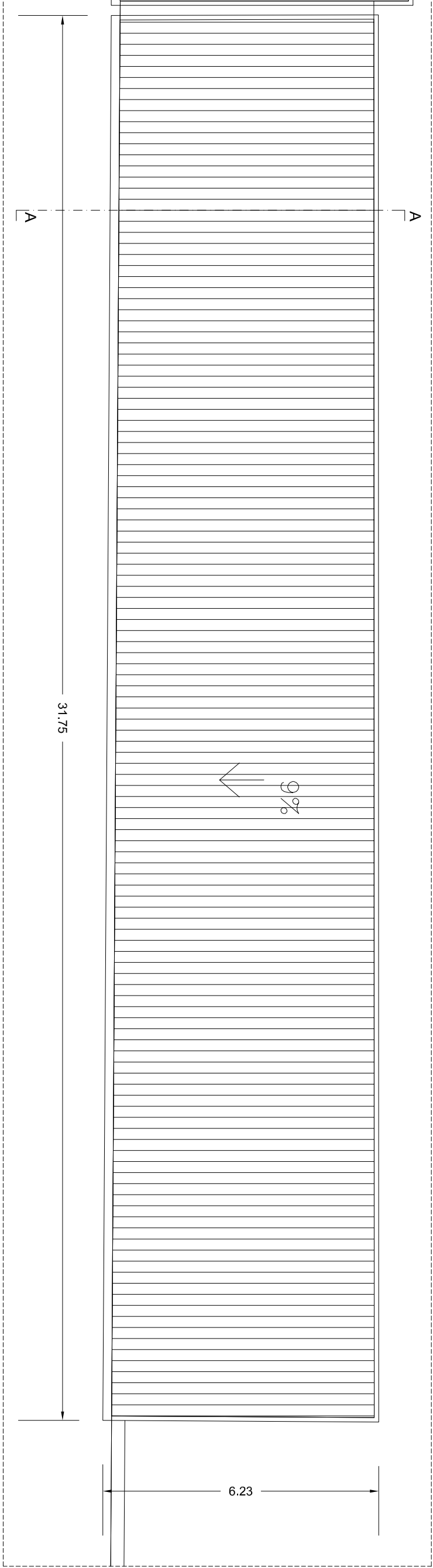

PROSPETTO CORPO "B" scala 1:100

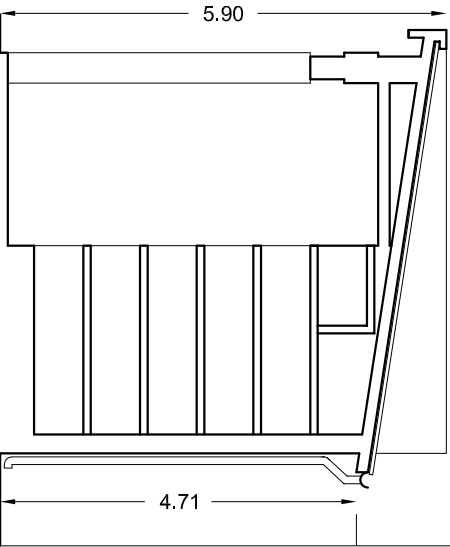

SEZIONE TRASVERSALE AA CORPO "B" scala 1:100

# Pianta prospetto e sezione scala 1:100 Colombari C- D stato di fatto

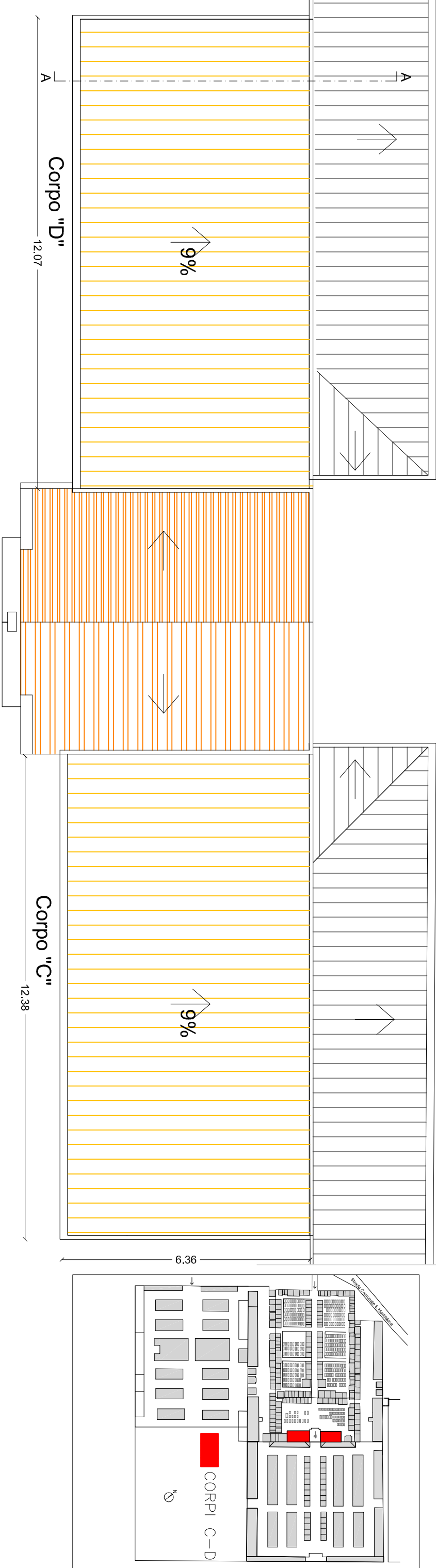

PIANTA COPERTURE COLOMBARI "C – D" scala 1:100

- Copertura in coppo coppo (ex chiesa)
- Copertura in fibrocemento ecologico
- Copertura in Eternit (con amianto)

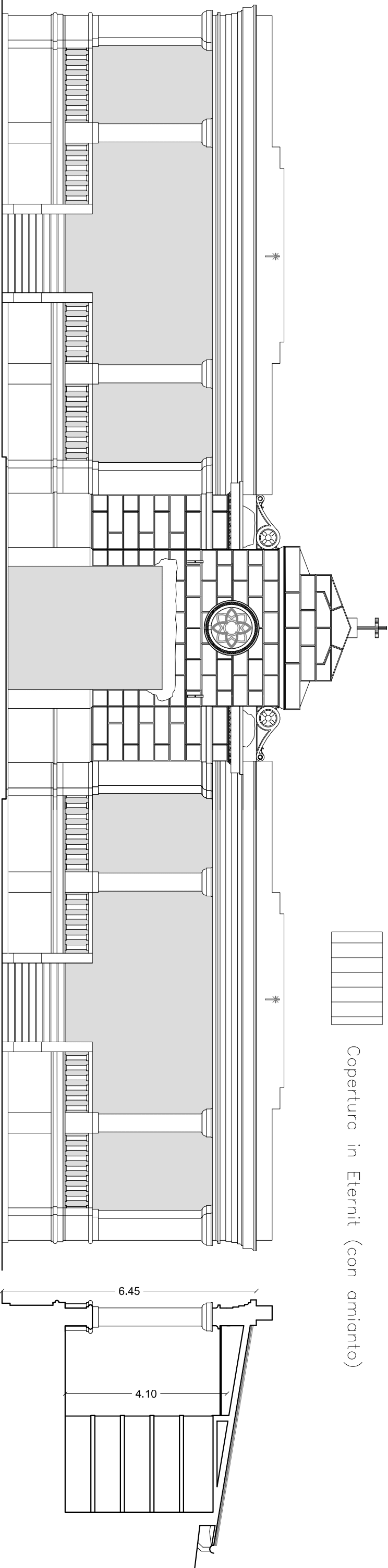

PROSPETTO DEI COLOMBARI "C – D" scala 1:100

Sezione AA colombari C - D Scala 1:100