

PIANTA PIANO TERRA

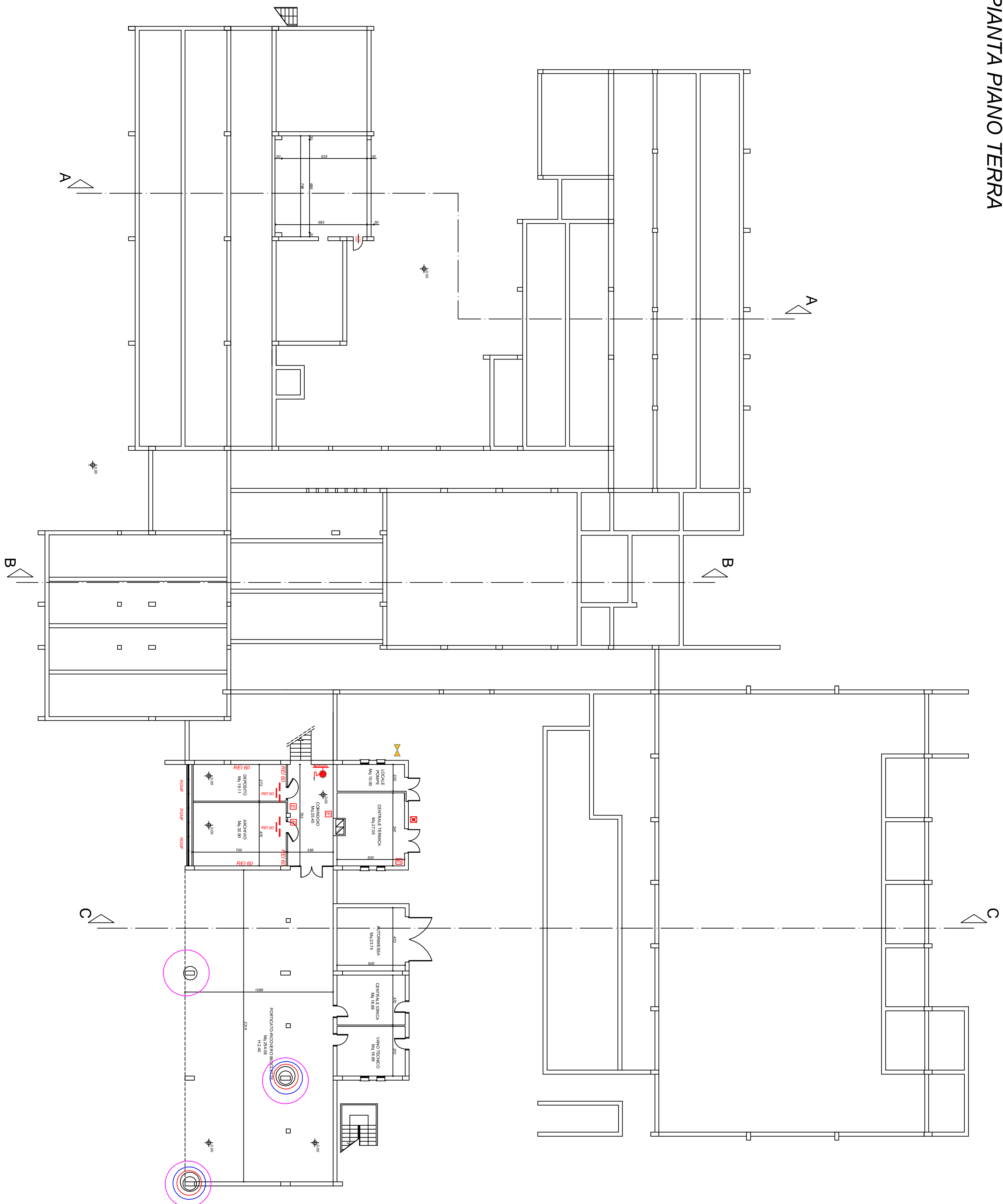

PIANTA PIANO PRIMO E SECONDO AMMEZZATO

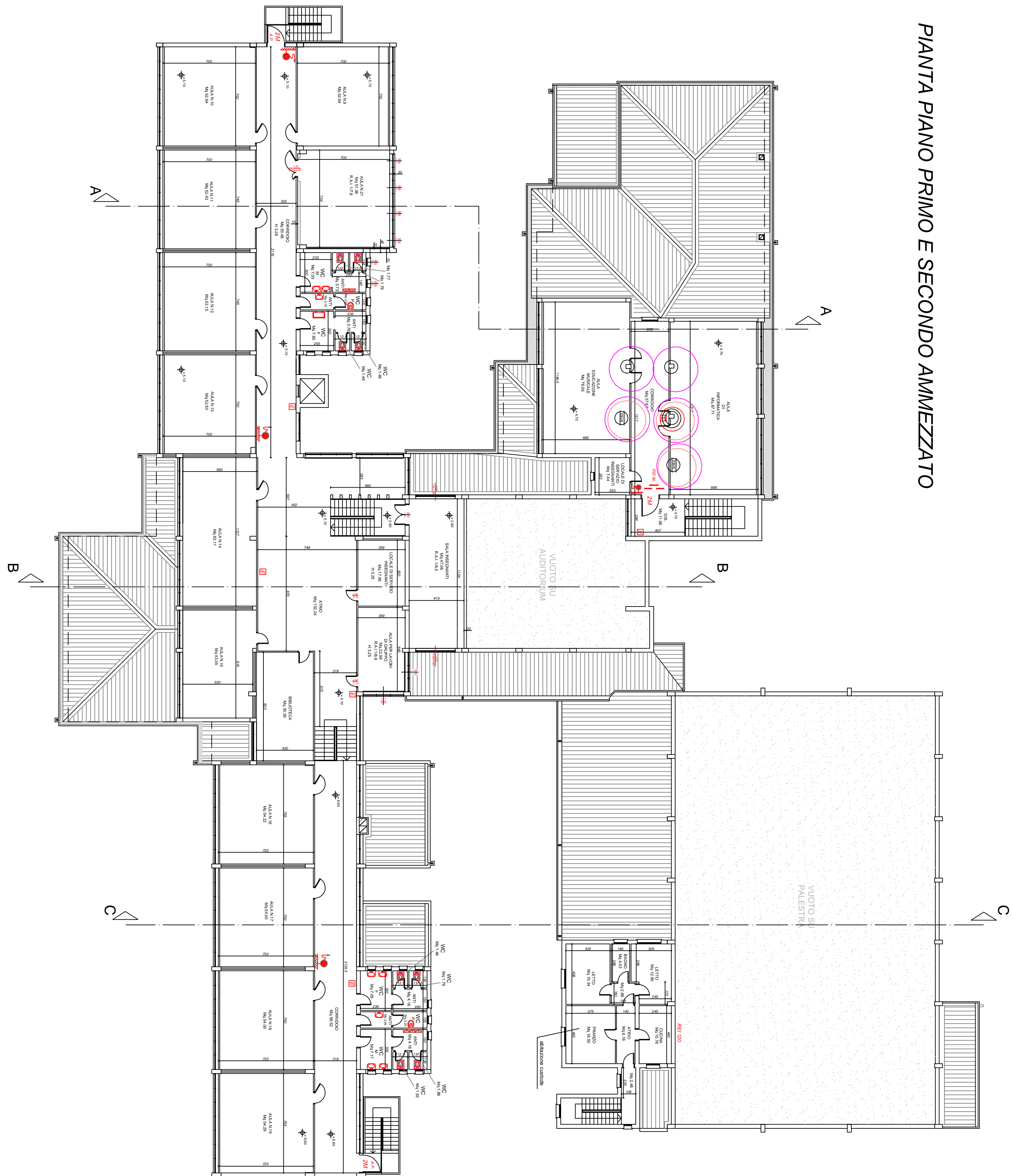

PIANTA PIANO RIALZATO E PRIMO AMMEZZATO

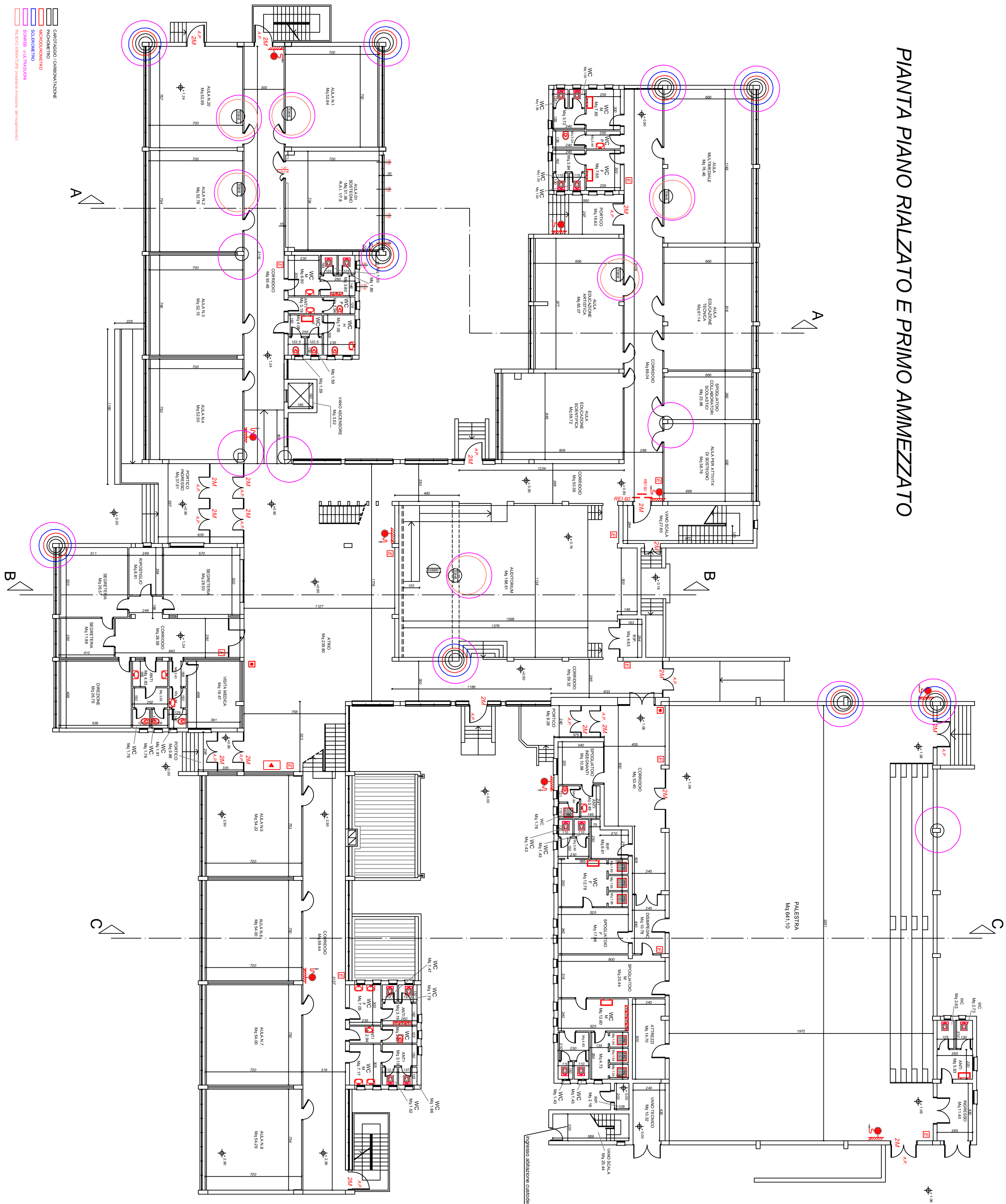

PIANTA COPERTURA

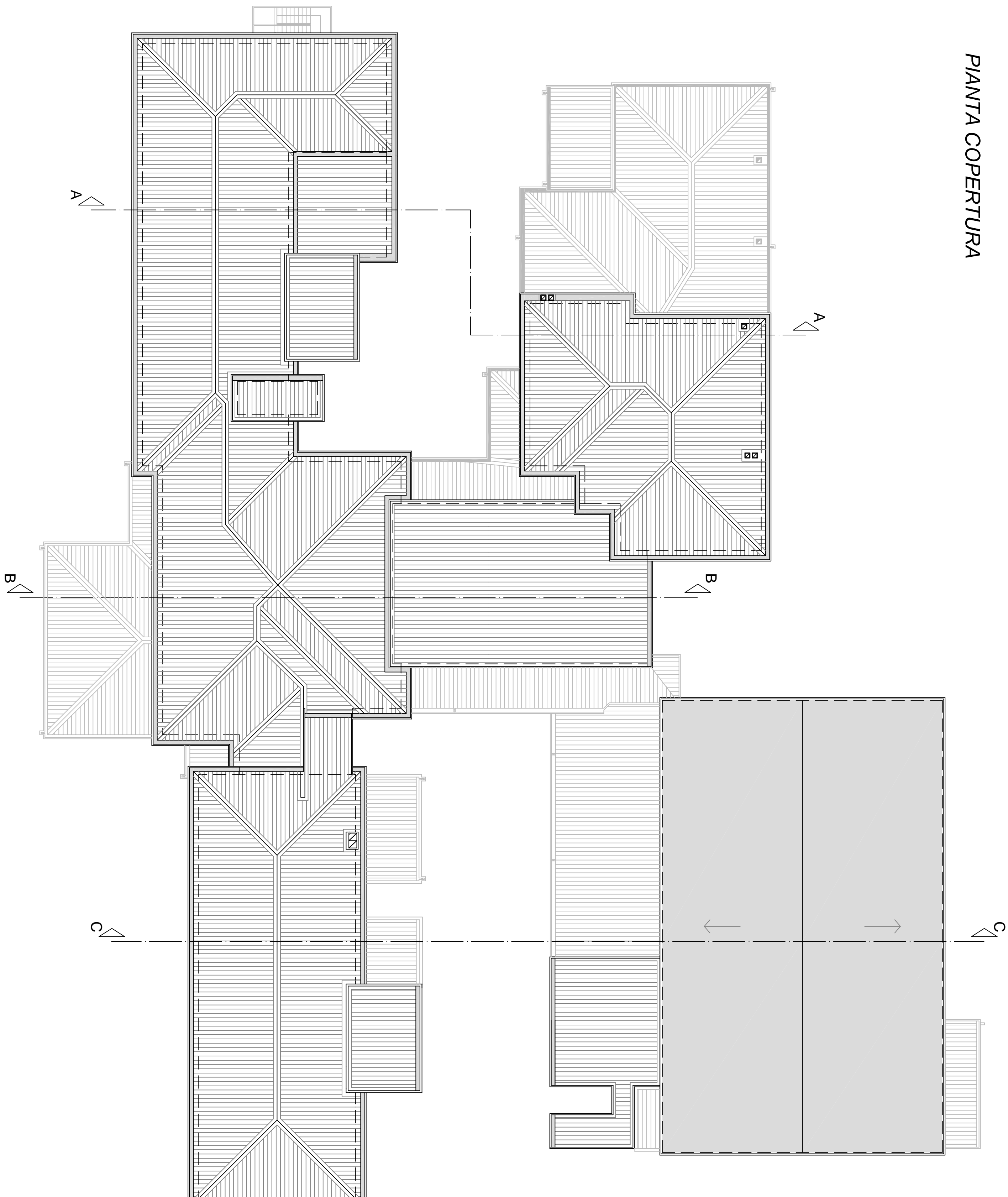

Studio di Ingegneria		Dott. Ing. Trivini Bellini Massimo	
Via Linate, 135 - 46047 PORTO MANTOVANO		Prestati PEC: massimo.bellini@ingpec.eu	
TELEFONO: 0376/800083			
FAX: 0376/800083			
PROGETTO:		PROVINCIA DI MANTOVA	
MIGLIORAMENTO SISMICO		COMUNE DI PORTO MANTOVANO	
SCUOLE MEDIE DI		PROPRIETA': Amministrazione Comunale	
PORTO MANTOVANO (MN)		di Porto Mantovano	
PROGETTISTA INCARICATO:		Ing. Massimo Trivini Bellini	
COLLABORAZIONE:		Ing. Marco Bazzani	
		Arch. Teresa Bellini	
OGGETTO:		PIANTE CON INDIVIDUAZIONE DELLE	
		INDAGINI SULLE STRUTTURE ESISTENTI	
ID.000.c		19/12/2015	
REV. 00		19/12/2015	