

SEZIONE A-A - CORPO A

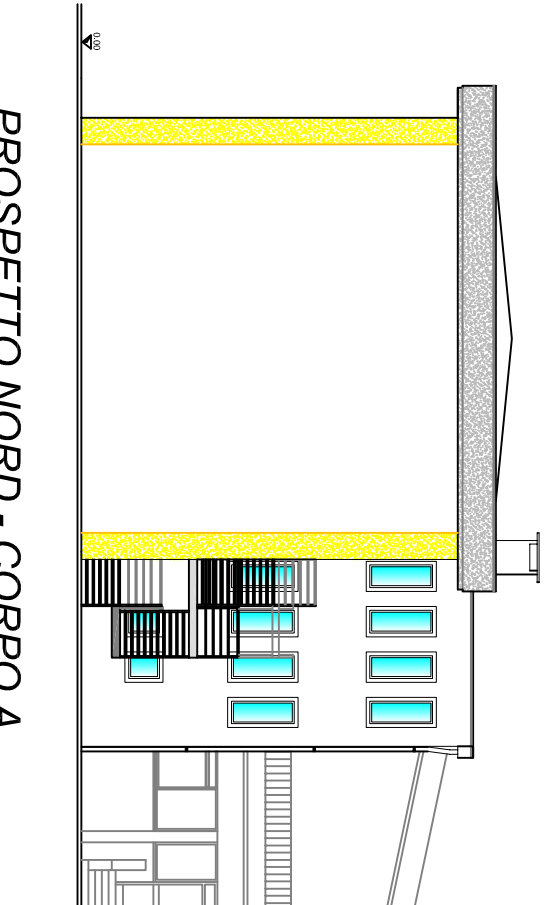

PROSPETTO NORD - CORPO A

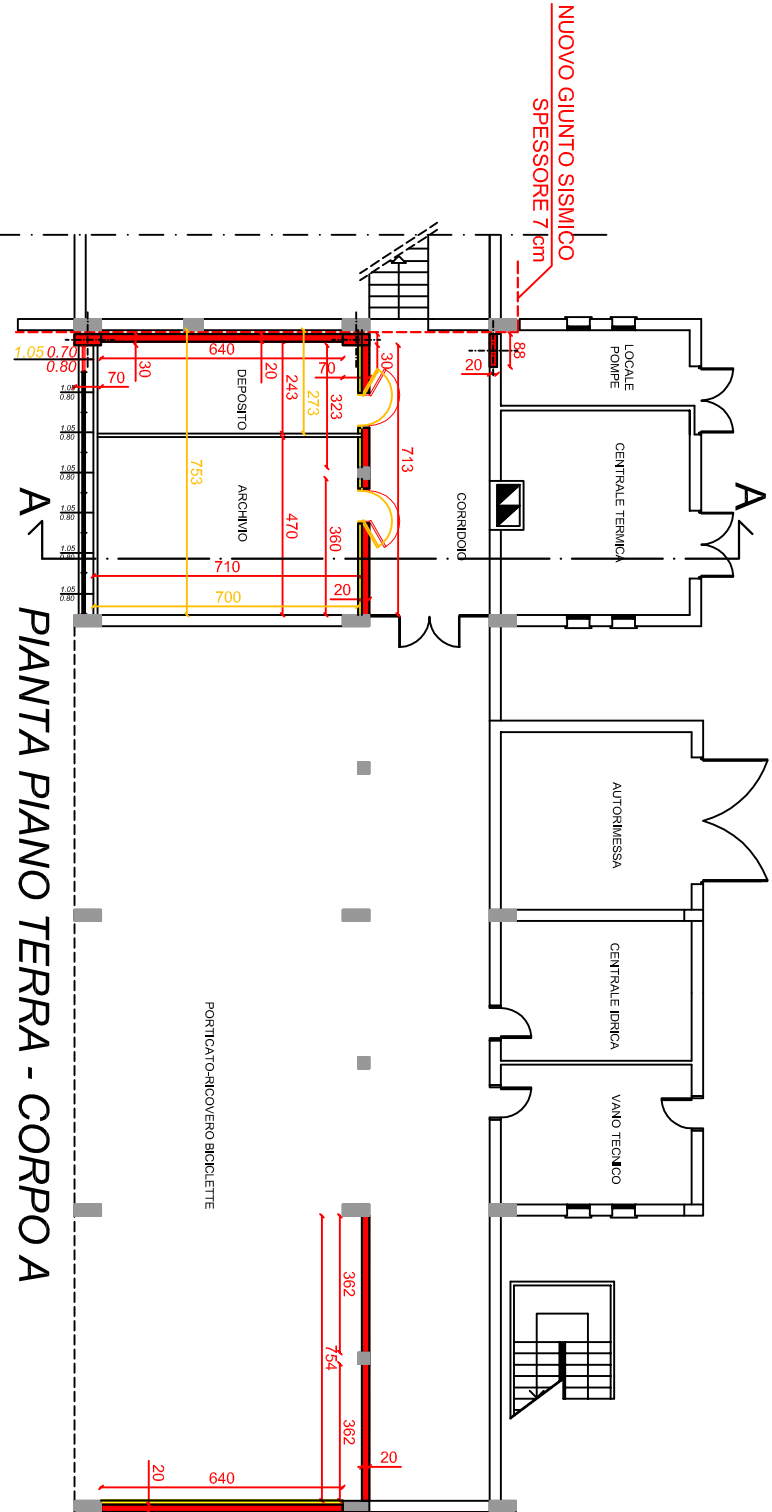

PIANTA PIANO TERRA - CORPO A

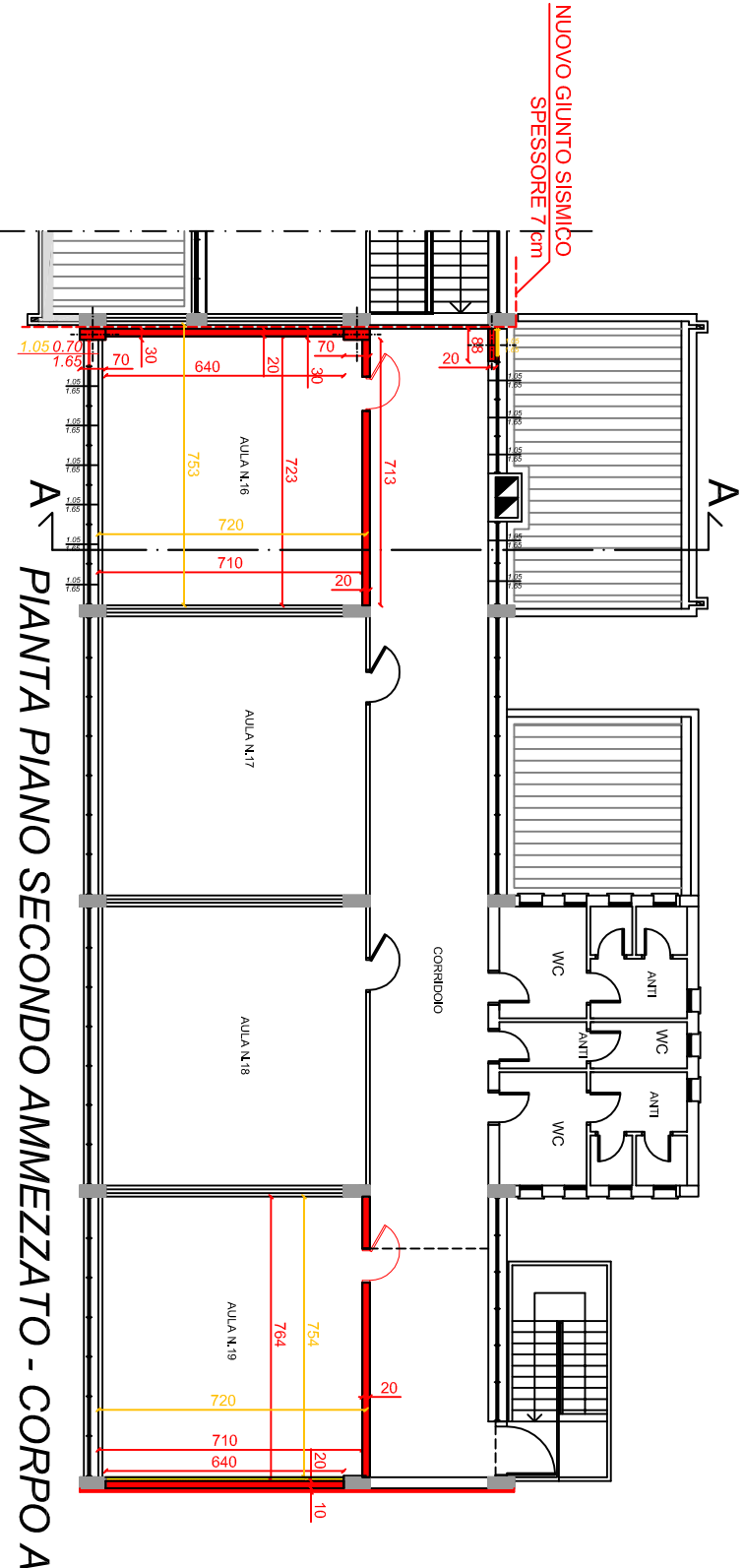

PIANTA PIANO SECONDO AMMEZZATO - CORPO A

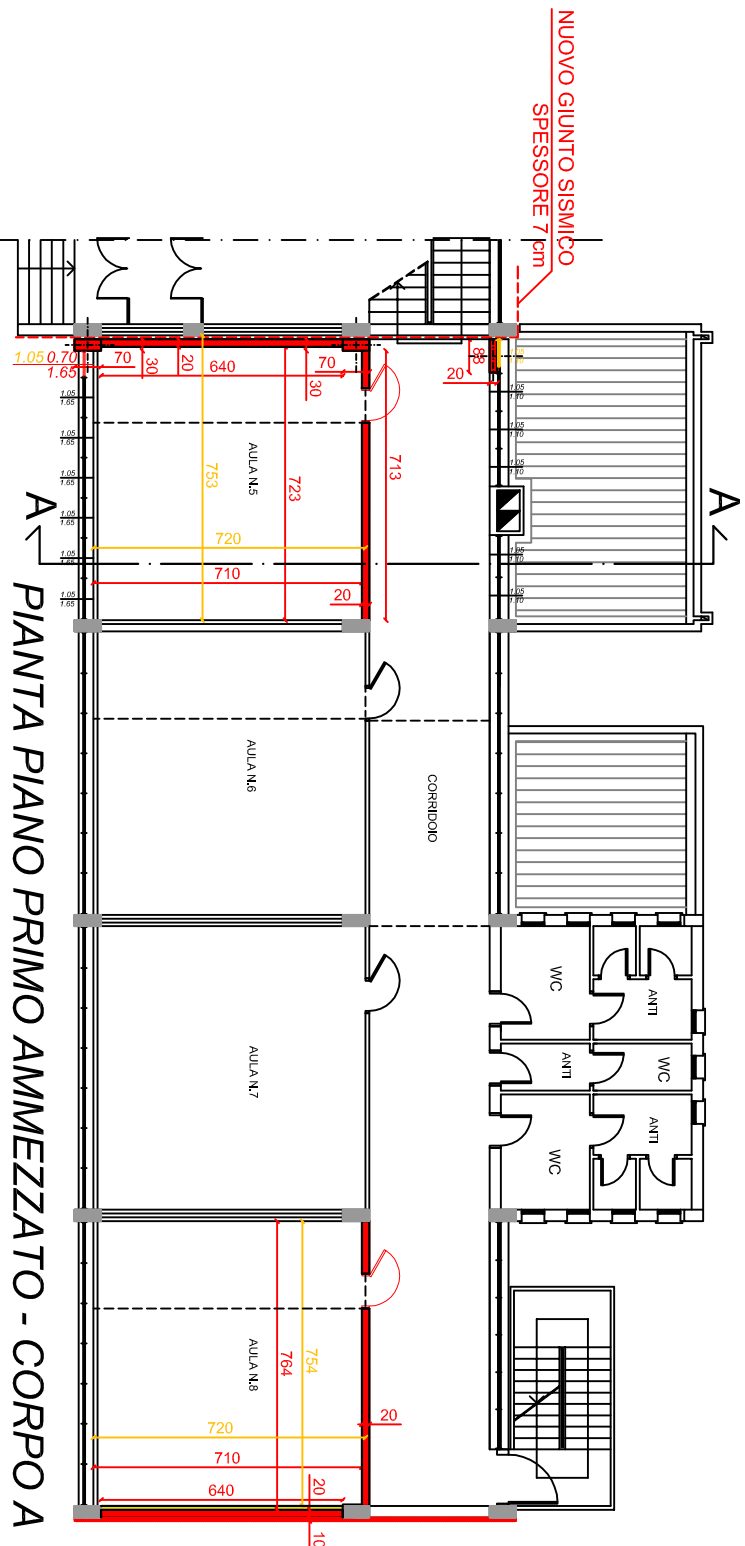

PIANTA PIANO PRIMO AMMEZZATO - CORPO A

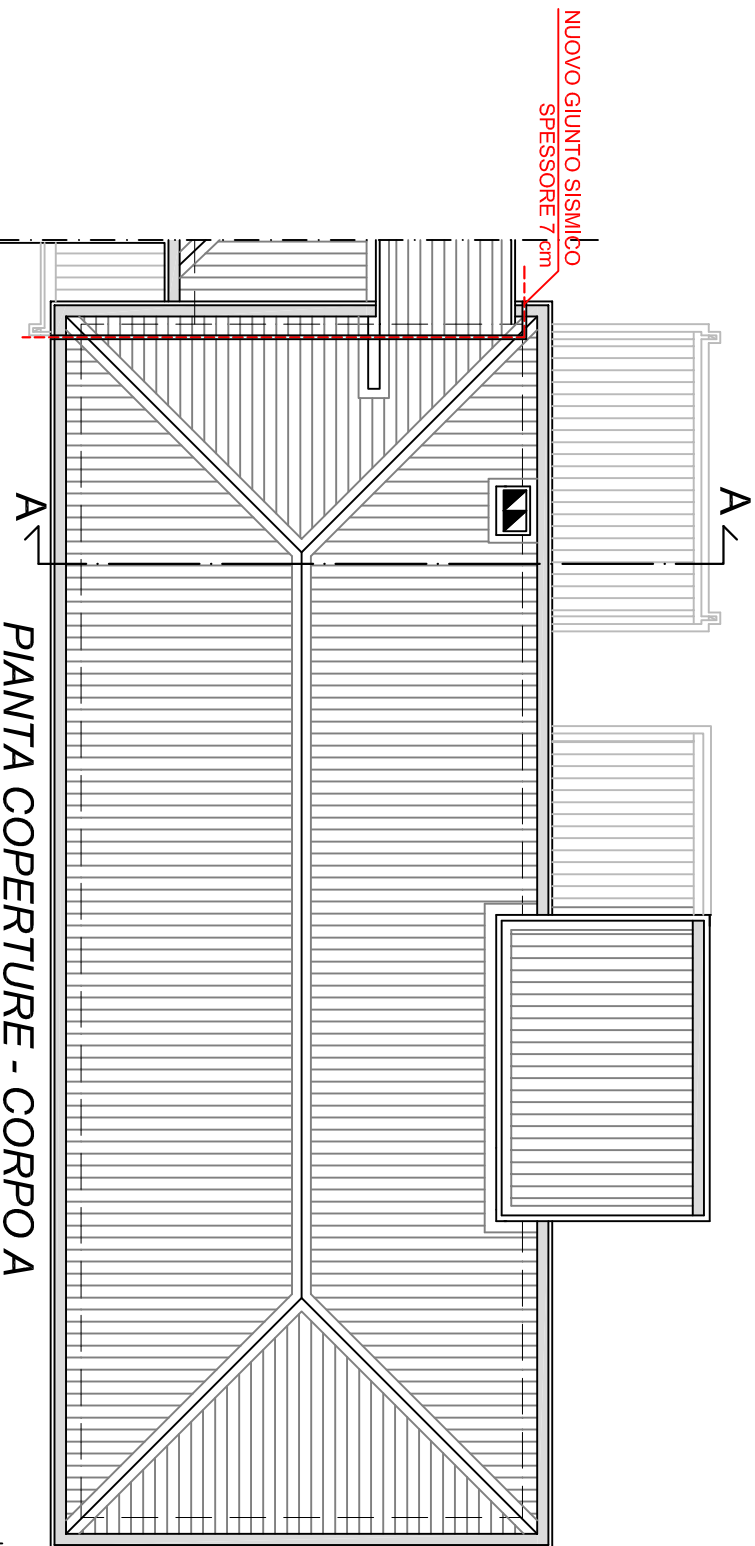

PIANTA COPERTURE - CORPO A

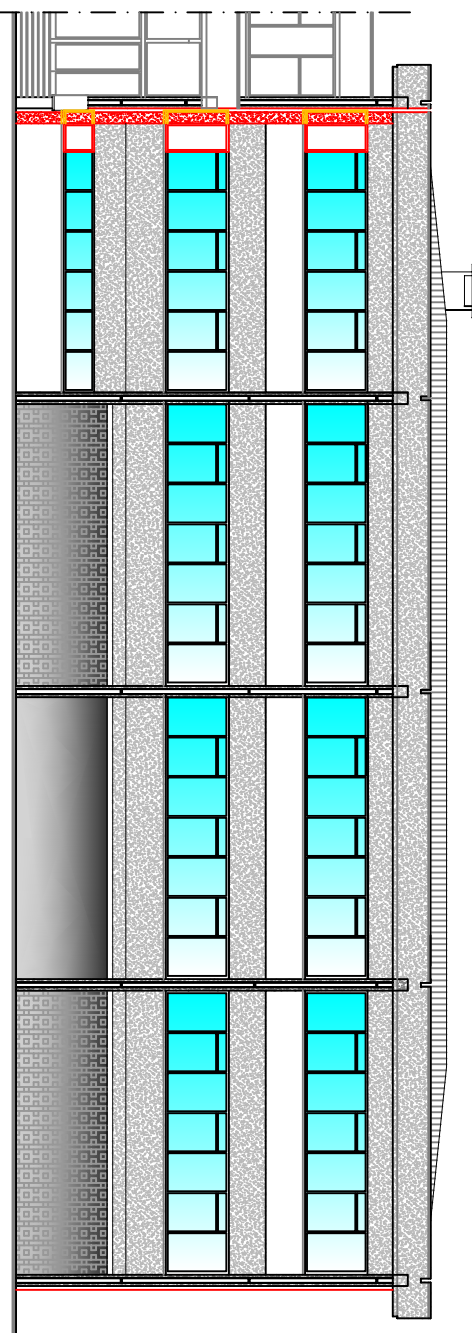

PROSPETTO EST - CORPO A

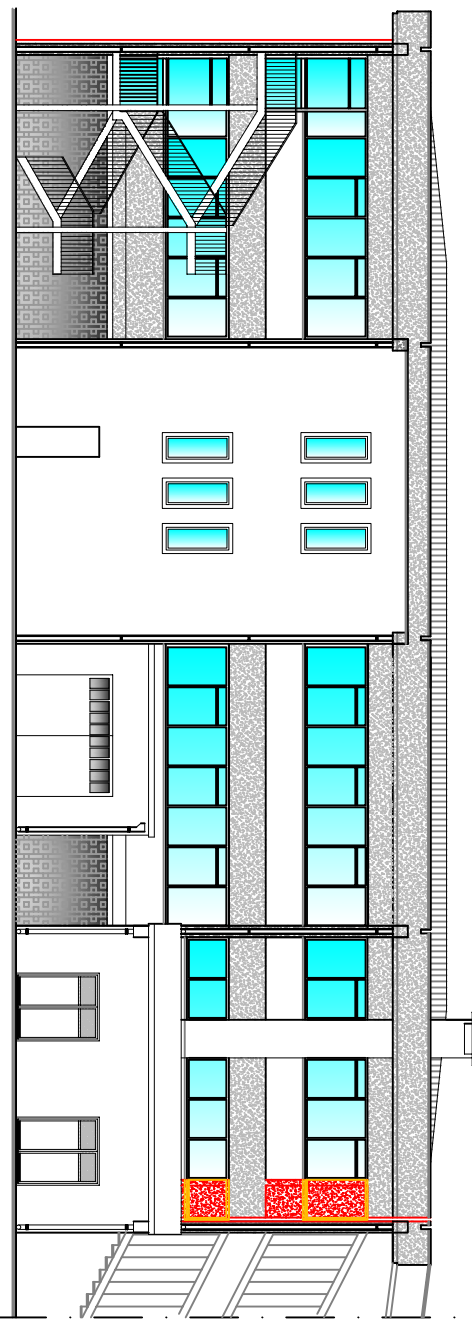

PROSPETTO OVEST - CORPO A

NUOVE COSTRUZIONI

DEMOLIZIONI

|                        |                                      |   |   |   |    |
|------------------------|--------------------------------------|---|---|---|----|
| Studio di Ingegneria   |                                      | Dott. Ing. Trivini Bellini Massimo                      |   | via Libertà, 132 - 46047 PORTO MANTOVANO<br>TEL./FAX.: 0376/300983<br>Posta PEC: massimo.trivinibellini@ingpec.eu |    |
| PROGETTO<br>DEFINITIVO | PROVINCIA DI MANTOVA                 |   | MIGLIORAMENTO SISMICO<br>SCUOLE MEDIE DI<br>PORTO MANTOVANO<br>VIA C. MONTEVERDI<br>LOC. BANCOLE<br>1° LOTTO - BLOCCO A |   |    |
|                        | COMUNE DI PORTO MANTOVANO            |   |   |   |    |
|                        | PROPRIETÀ: Comune di Porto Mantovano |   | PROGETTISTA INCARICATO:<br>Ing. Massimo Trivini Bellini<br>Ing. Marco Bonazzi<br>Arch. Tiziana Belladelli               |   |    |
| Tavola:                |                                      | OGGETTO:  |   |   |    |
| PDef.03                |                                      | PIANTE, SEZIONE E PROSPETTI<br>DELLO STATO DI RAFFRONTO |   |   |    |
| Scala:                 | 1/200                                | data:   | DICEMBRE 2015   | REV   | 00 |