

LEGENDA

PERIMETRO COMPARTO
P.A. AT - 006

NOME - NUMERO - QUOTA
PUNTO DI RIFERIMENTO
ALLO STATO ATTUALE

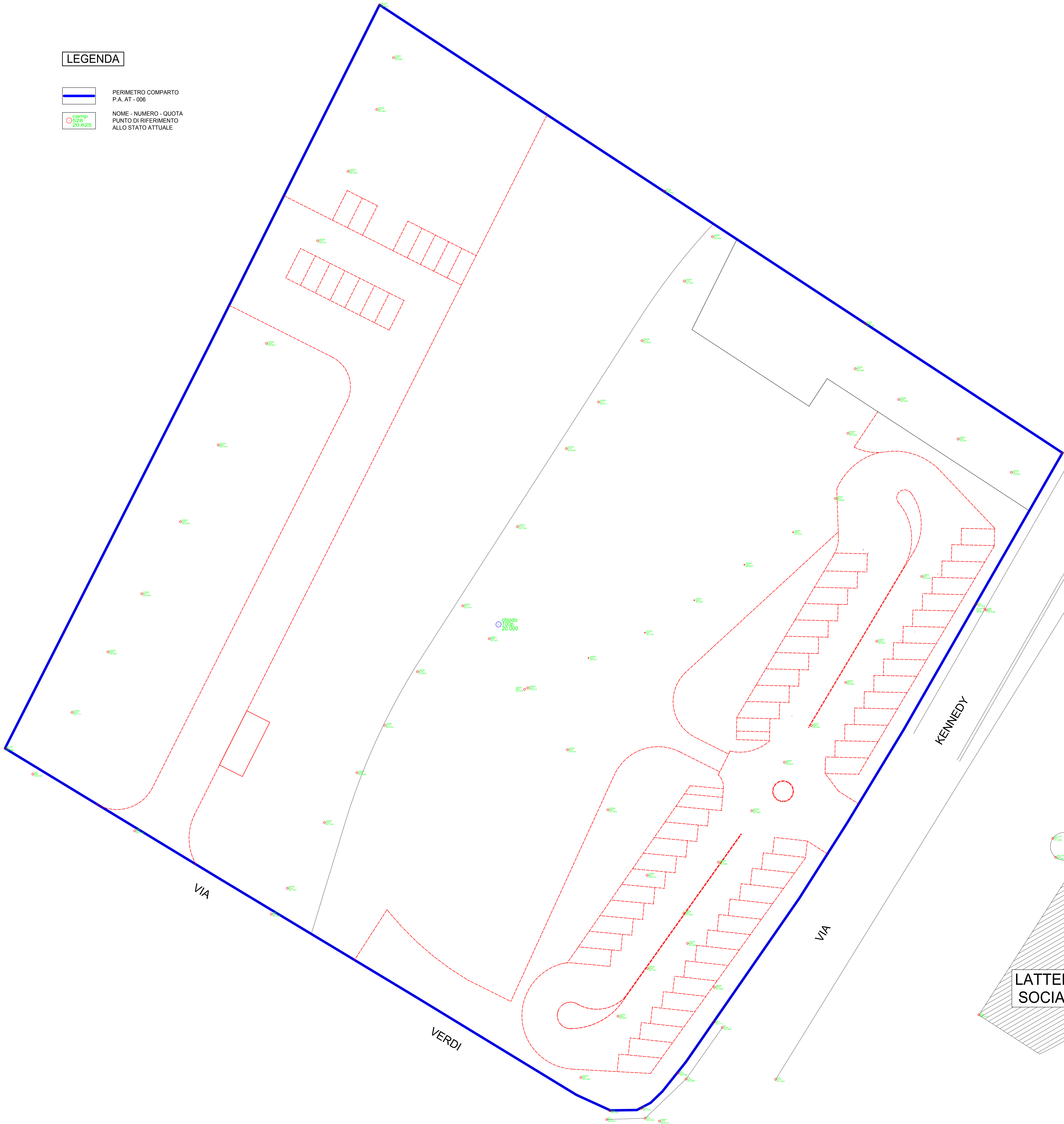

COMUNE DI PORTO MANTOVANO

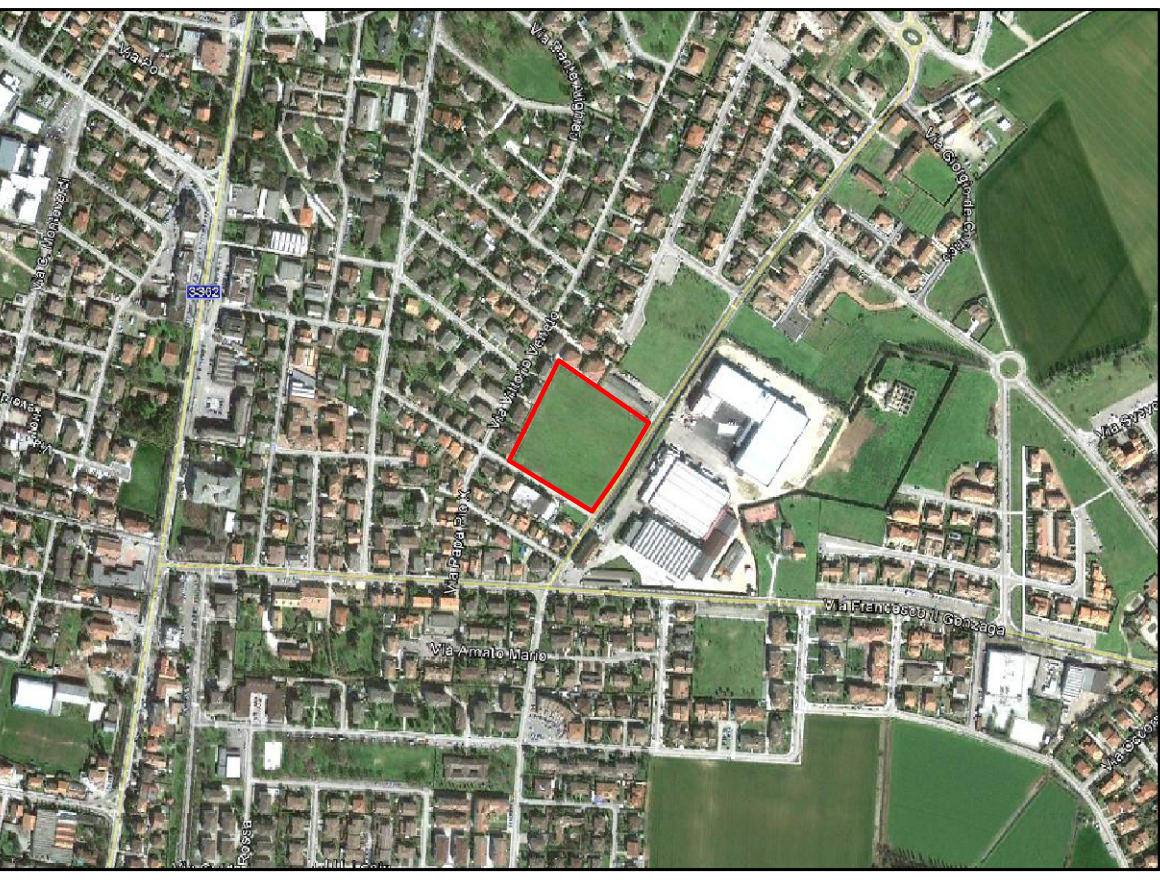

Comitente:				FUTUREDIL MANTOVA S.R.L. SOC. LAGO VERDE S.R.L.			
[VARIANTE] AMBITO DI TRASFORMAZIONE A.T. 006 sito in via Kennedy / via Verdi località S. Antonio				File		GB0022279P1	
				Data		OTTOBRE 2015	
Elaborato:				RILIEVO QUOTATO DELLO STATO DI FATTO			
Comune		Porto Mantovano		Provincia		Mantova	
STUDIO TECNICO		Dott. Ing. GIANLUCA FERRARI via G. Verga 6/7 - MANTOVA - tel. 0376/32148 - fax 0376/38220 - e-mail: g.ferrari@studiosrl.it		Scala:		1 : 250	
		Geom. FRANCESCO ROSA via Mantova Sud n. 14 - Casale di Mantova - MANTOVA - tel. 0376/867862		Pag. n°		2V	
<small>Si fa divieto di riproduzione e/o utilizzare i presenti elaborati in assenza del permesso scritto da parte degli intestatari, ai sensi della legge sui diritti d'autore 22/04/41 n. 633 G.U. 16/07/41 n. 166</small>							

H/L = 841 / 1189 (1,00m²)

Allplan 2009

LATTERIA
SOCIALE