

SEZIONE AA - scala 1 : 50

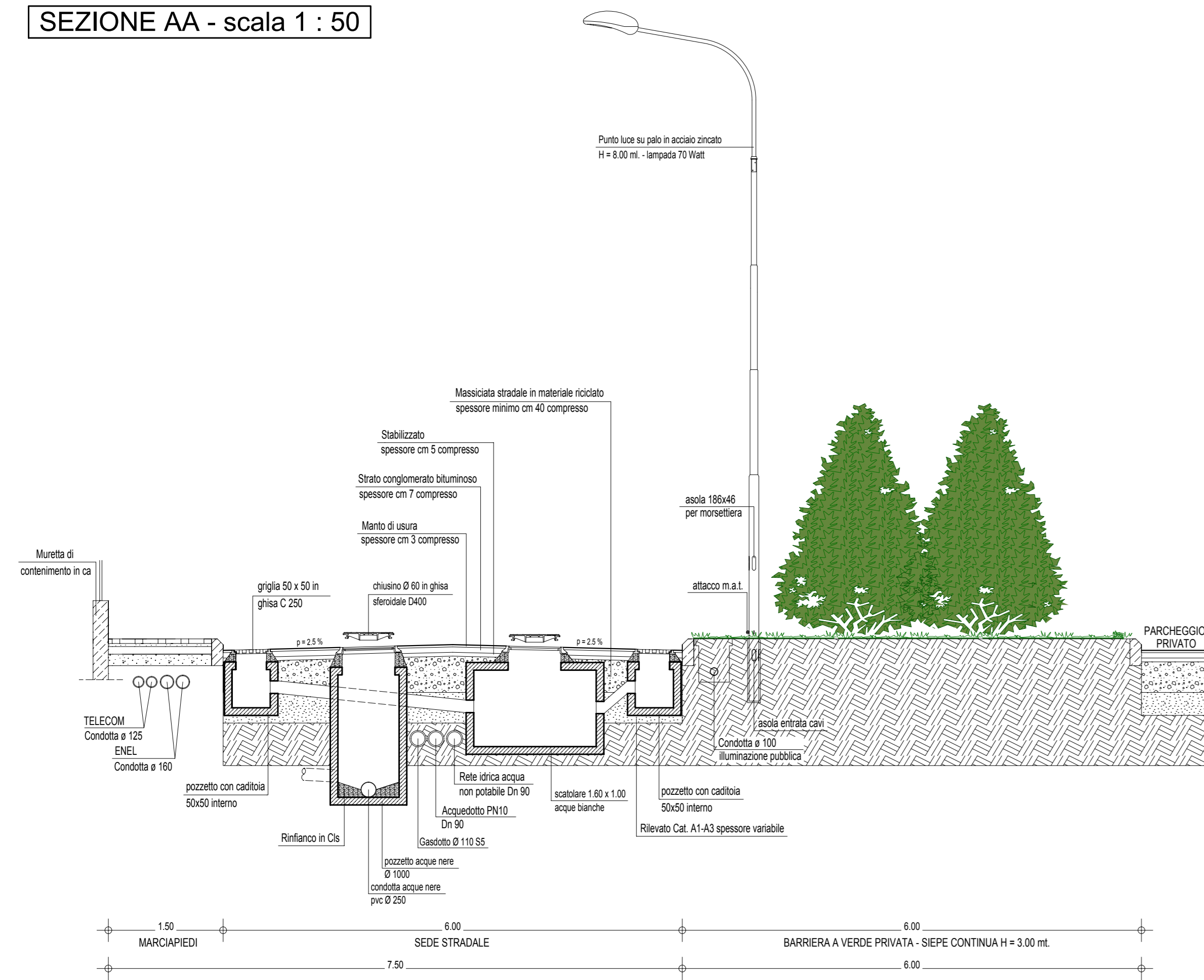

SEZIONE CC - scala 1 : 50

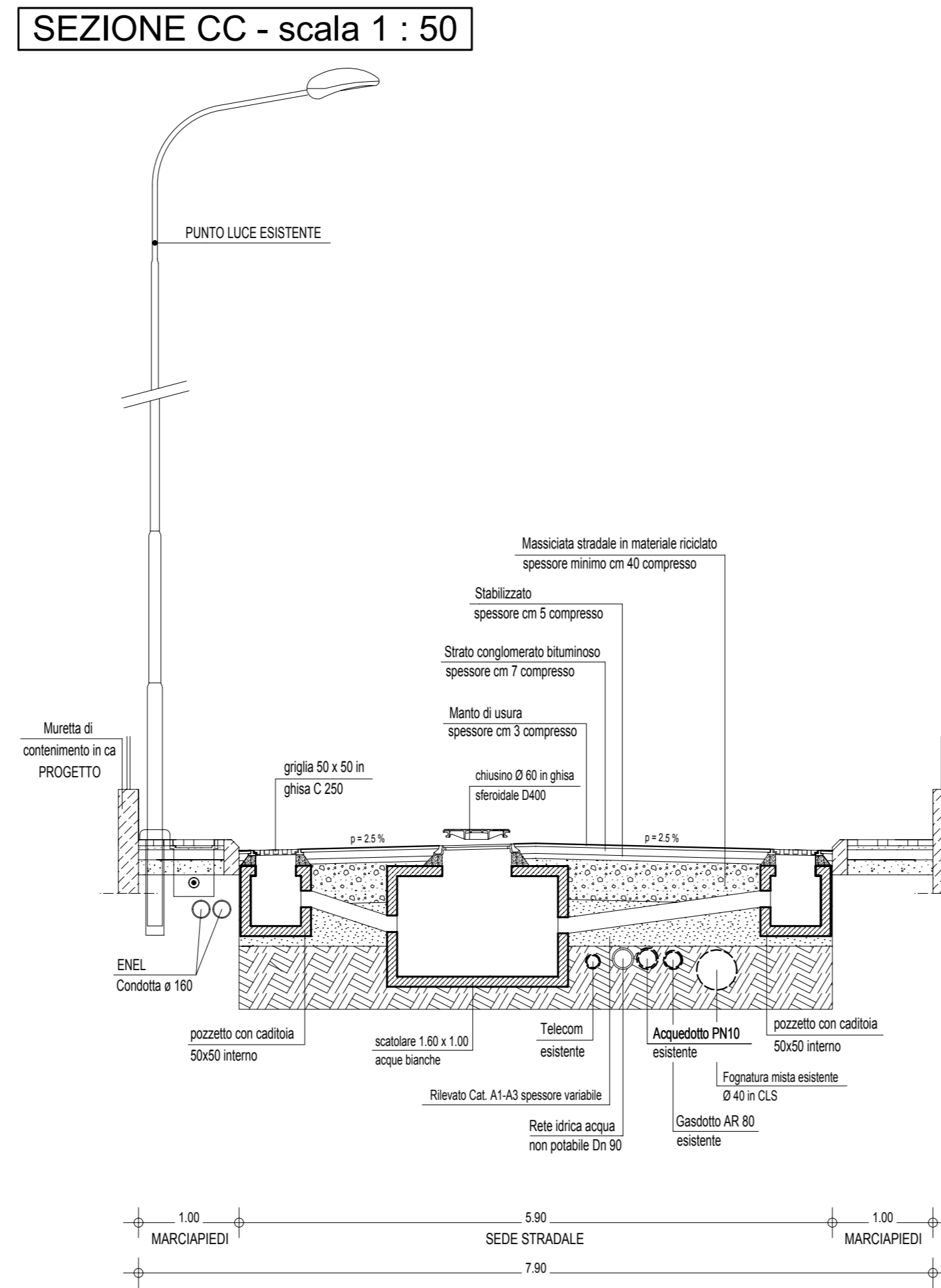

SEZIONE DD - scala 1 : 50

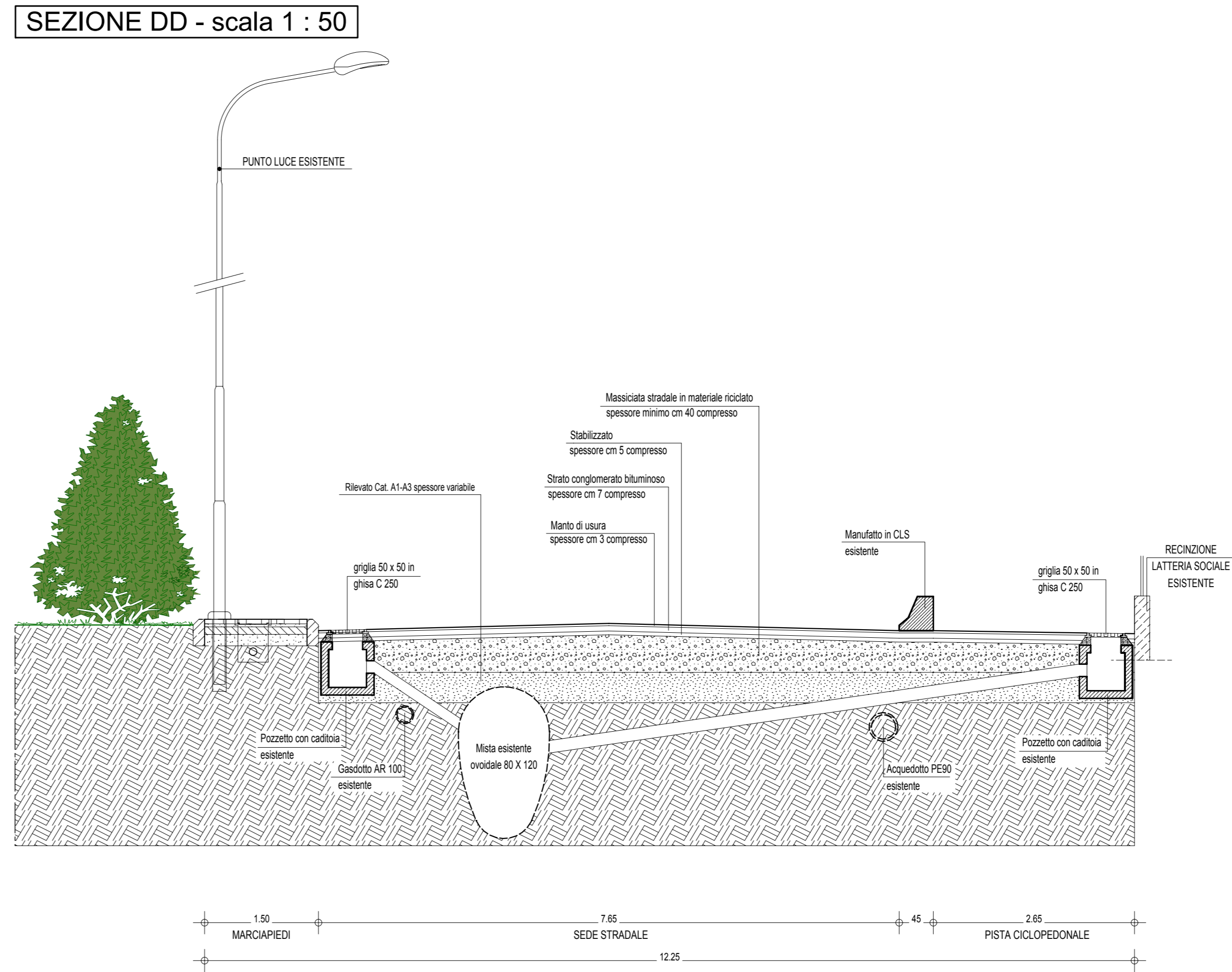

SEZIONE BB - scala 1 : 50

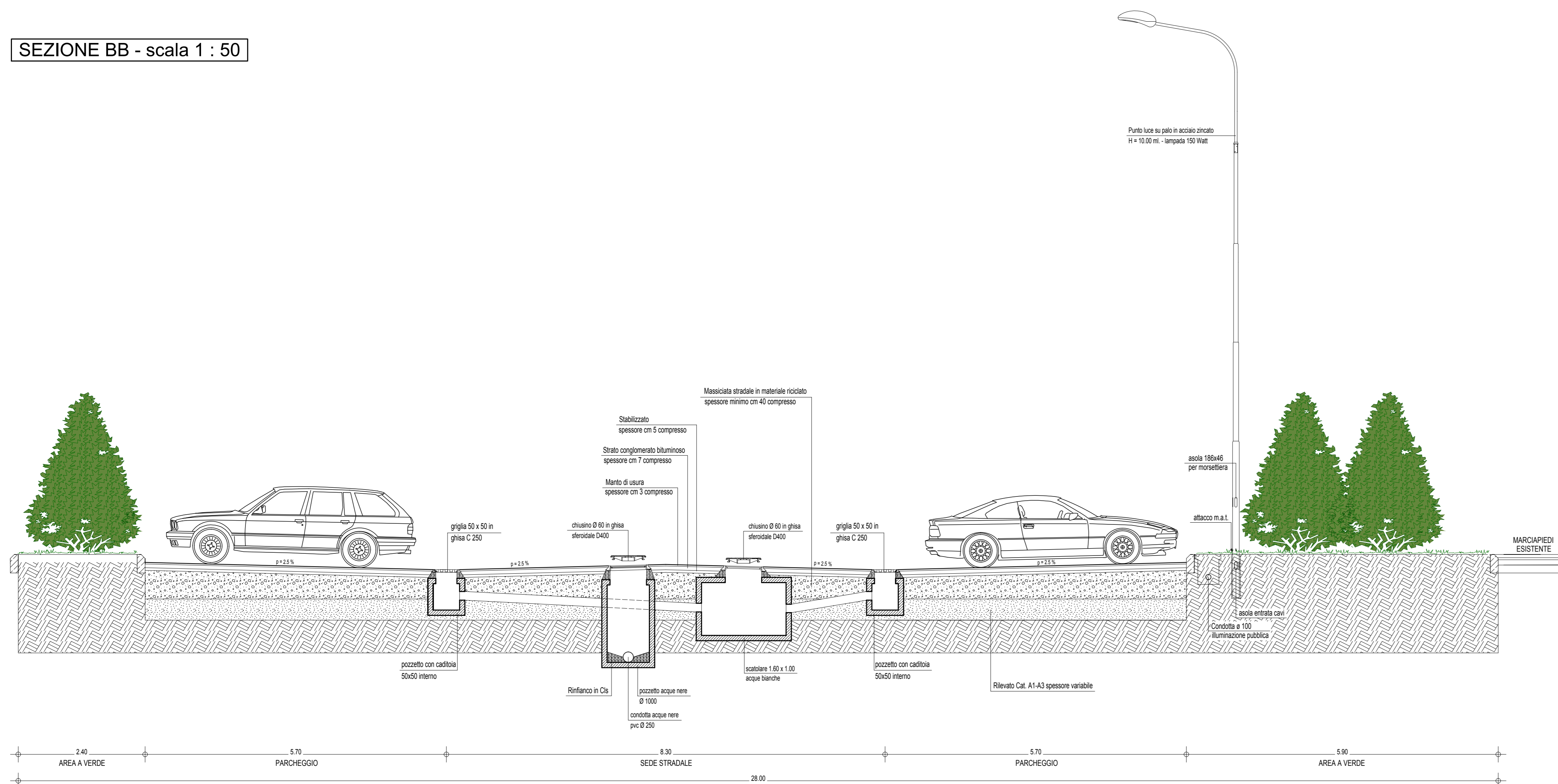

## COMUNE DI PORTO MANTOVANO

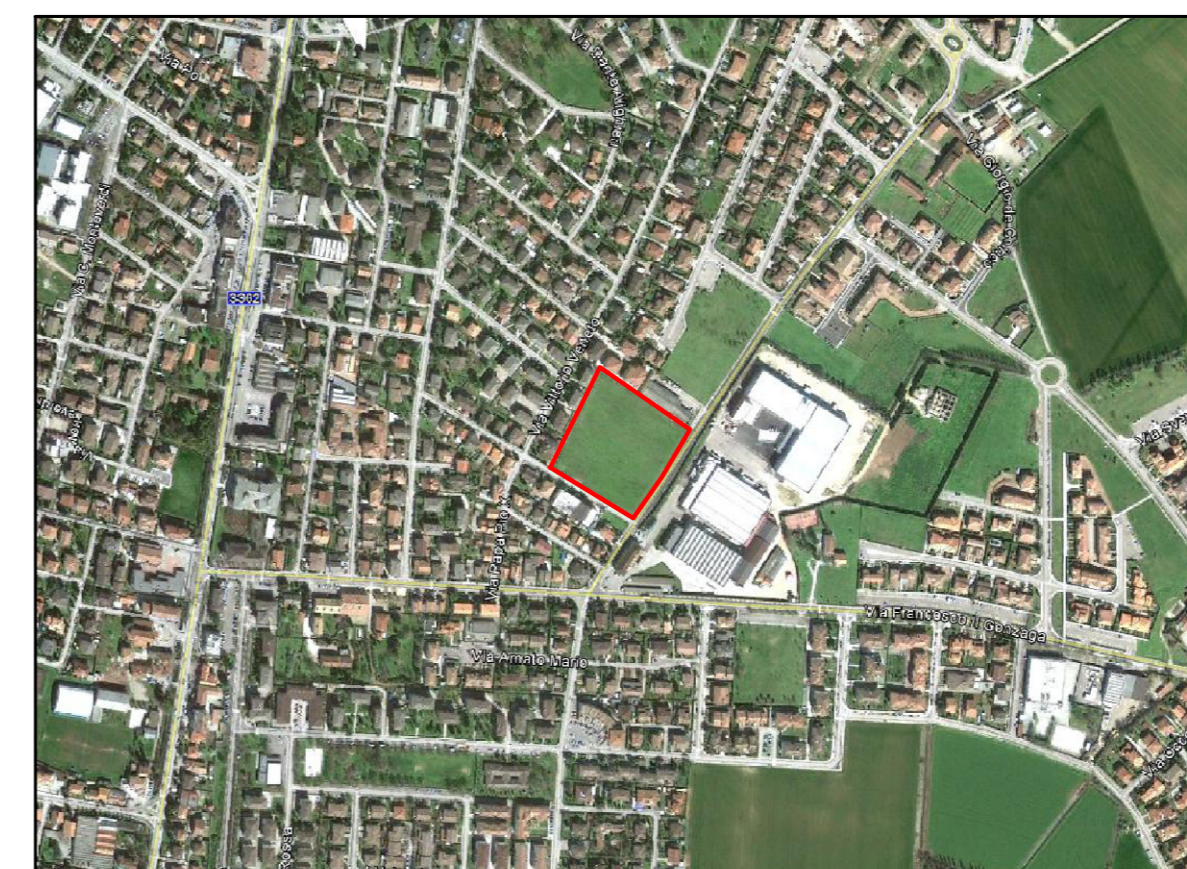

Comitente:		FUTUREDIL MANTOVA S.R.L. SOC. LAGO VERDE S.R.L.	
[VARIANTE]		File	GB0022279P1
AMBITO DI TRASFORMAZIONE A.T. 006 sito in via Kennedy / via Verdi localita' S. Antonio		Data	OTTOBRE 2015
Elaborato:		Scale	Prof. n°
SEZIONI STRADALI TIPO		1 : 50	7
[VIGENTE]			
Comune	Porto Mantovano	Provincia	Mantova
(STUDIO TECNICO) Dott. Ing. GIANLUCA FERRARI via G. Marconi n. 7 - MANTOVA - tel. 0376 / 322148 - fax 0376 / 382220 - e-mail: gfer@ingenica@bco.it Geom. FRANCESCO ROSA via Montebello S. n. 14 - Campello di Mantova - MANTOVA - tel. 0376 / 967662			
Si fa divieto di riproduzione e / o utilizzazione i presenti elaborati in assenza del permesso scritto da parte degli intestatari, ai sensi della legge sul diritto di autore (22004/41, n. 4033 G.U. 10/07/04 n. 166).			